

NICOLAS JOLY

ARCHITECTE :

Rue de la Gare 11
42 17 HERON
Tel 0497 68 74 26
info@nj-architecte.be

Signature :



PROJET :

CONSTRUCTION DE DOUZE APPARTEMENTS ET DE NEUF MAISONS

LOTS 08 - FEUILLET 6 / 7

ADRESSE DU PROJET :

Route de Bouillon
6700 ARLON

ACQUEREUR :

DELIRE Construction SRL
représentée par Thibault Delire
Rue de Malvoisin 59
5575 PATIGNIES

Signature :

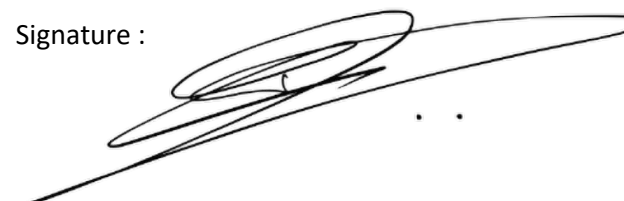

CADASTRE :

DIV : ARLON/ 6° Div.
HEINSCH
SECTION : C
N°: 2432b et 2432a

AUTORISATIONS :

Urbanisme :

Administration communale :









PLAN :

- IMPLANTATION
- ELEVATIONS
- PLANS
- COUPES
- PROFILS

DATE :

MODIFICATION :

LEGENDE :

 MACONNERIE EXISTANTE	 ISOLANT	 CLOISON
 MACONNERIE BRIQUES / MOELLONS	 DEMOLITION	 CHAPE
 BETON / MURS PORTEURS	 TERRE	 EMPIERREMENT

BA : BETON ARME
PBA : POUTRE BETON ARME
CBA : COLONNE BETON ARME
AS : ASSELET
PM : POUTRELLE METALLIQUE
CM : COLONNE METALLIQUE
TN : TERRAIN NATUREL
TP : TERRAIN PROJETE

TD : TUYAU DE DESCENTE
VE : VENTILATION
OAR : ORIFICE D'AMENEE REGLABLE
OAM : ORIFICE D'AMENEE MECANIQUE
OER : ORIFICE D'EXTRACTION REGLABLE
OEM : ORIFICE D'EXTRACTION MECANIQUE
OT : ORIFICE DE TRANSFERT

REF : **A-19-17**

REF COMMUNALE : -

RESPONSABLE : **NJ**

DESSINATEUR : **NJ**

Remarques : Les plans restent la propriété de l'auteur de projet. Toute reproduction et exploitation doit être autorisée par celui-ci.
Les travaux sont exécutés suivant les indications des plans, du cahier spécial des charges, du cahier général des charges de références et selon les prescriptions des fabricants. Les côtes sont données à titre indicatif, l'entrepreneur est tenu de les contrôler sur chantier. Le contenu du présent plan sera considéré comme connu et approuvé par toutes les parties si aucune remarque écrite n'est parvenue au bureau d'architecture dans les 3 jours ouvrables qui suivent la date de la remise de ceux-ci. Les entrepreneurs ne peuvent se prévaloir des lacunes, erreurs ou omissions figurant aux plans ou aux métrés; toute erreur est communiquée sans délais à l'architecte.

DELIRE Construction SRL

STADE :

ECHELLE :
1/200
1/150
1/50

DATE :

17 01 2023

CONSTRUCTION DE DOUZE APPARTEMENTS
ET DE NEUF MAISONS / LOTS 08 - Feuille 6 / 7

PU

01/10

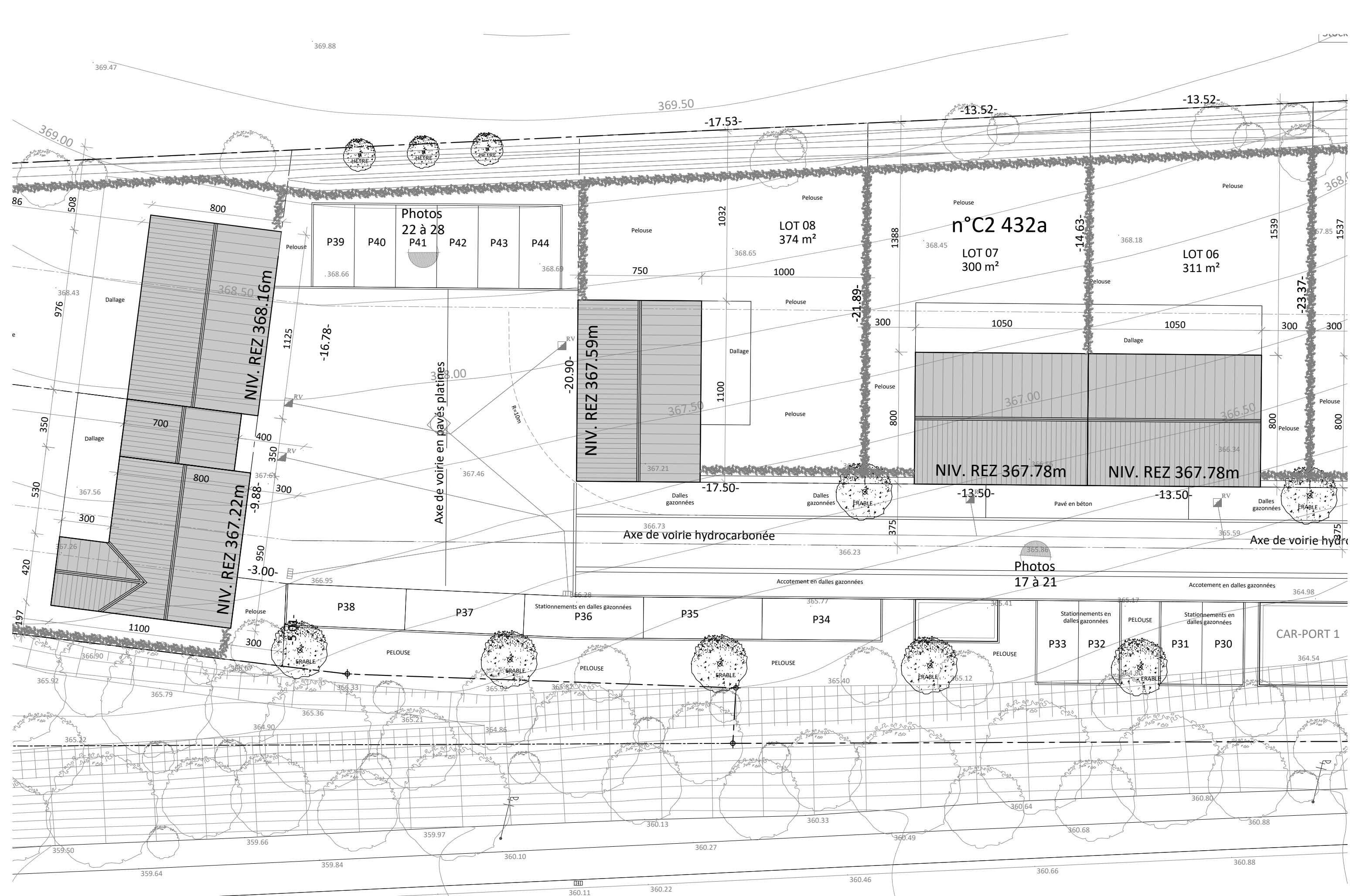

DELIRE Construction SRL	STADE :	ECHELLE :	DATE :	02/10
CONSTRUCTION DE DOUZE APPARTEMENTS ET DE NEUF MAISONS / LOTS 08 - Feuillet 6 / 7	PU	1/200 en A3	17 01 2023	

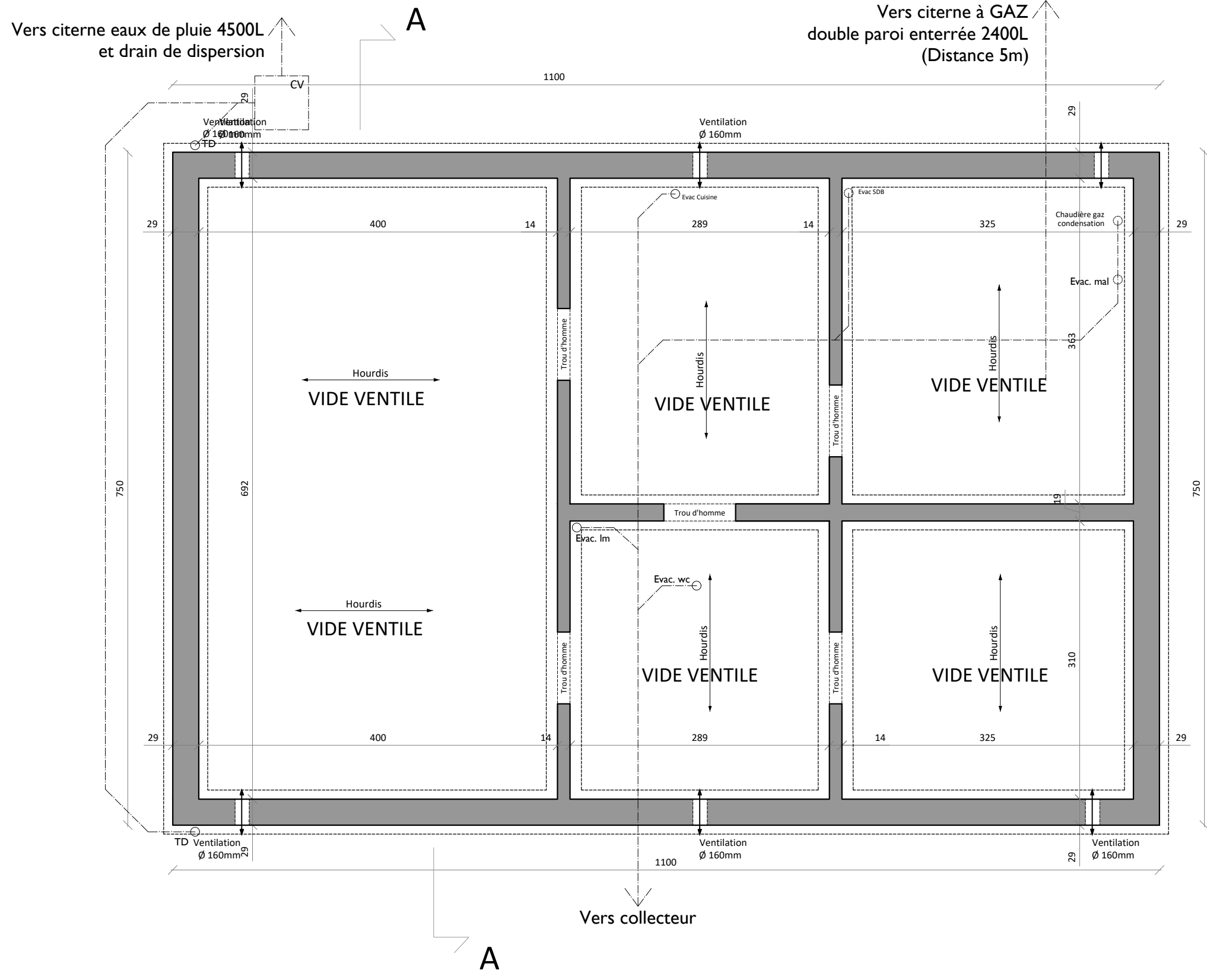

DELIRE Construction SRL	STADE :	ECHELLE :	DATE :	03/10
CONSTRUCTION DE DOUZE APPARTEMENTS ET DE NEUF MAISONS / LOTS 08 - Feuillet 6 / 7	PU	1/50 en A3	17 01 2023	

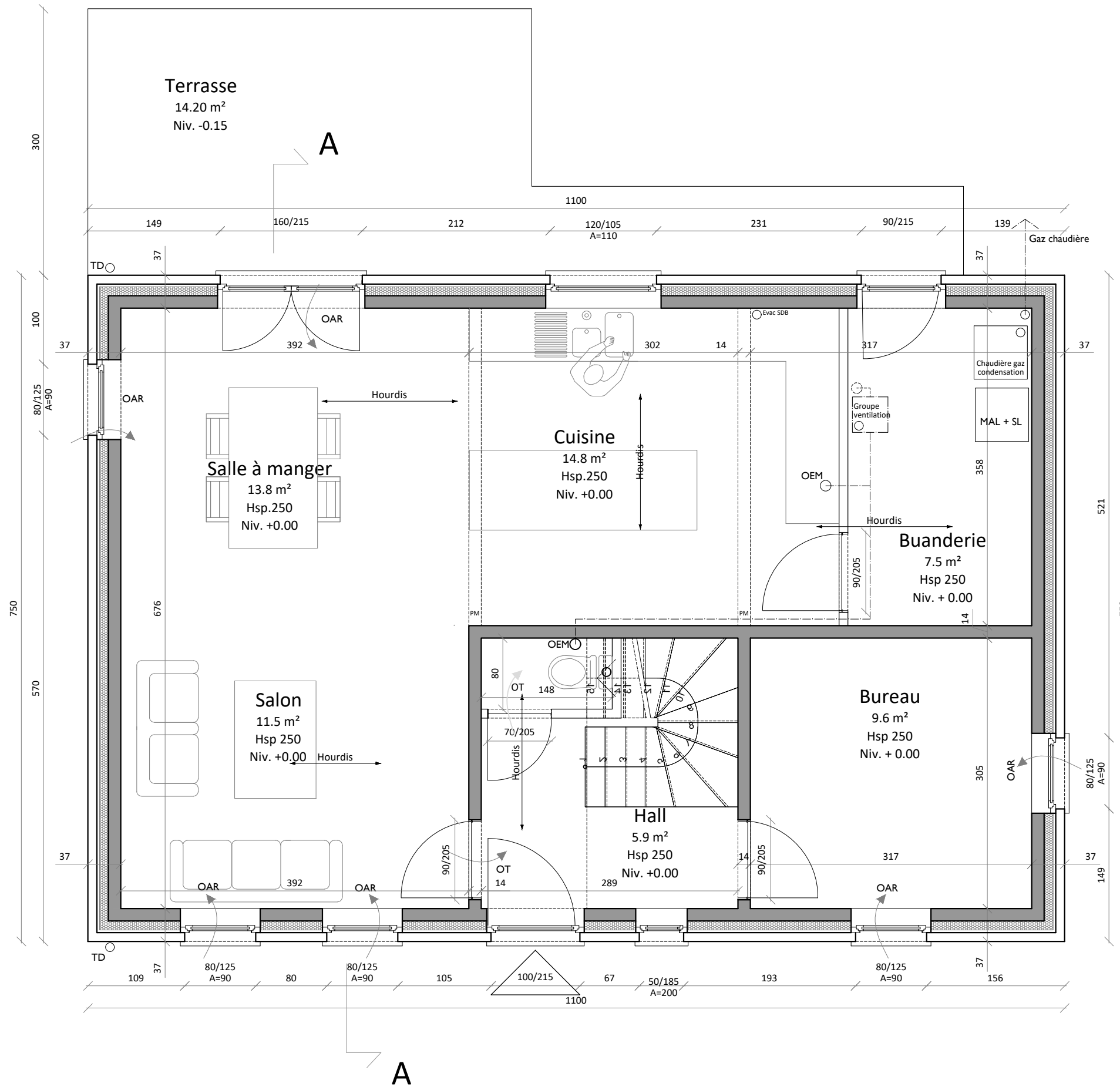

DELIRE Construction SRL	STADE :	ECHELLE :	DATE :	04/10
CONSTRUCTION DE DOUZE APPARTEMENTS ET DE NEUF MAISONS / LOTS 08 - Feuille 6 / 7	PU	1/50 en A3	17 01 2023	

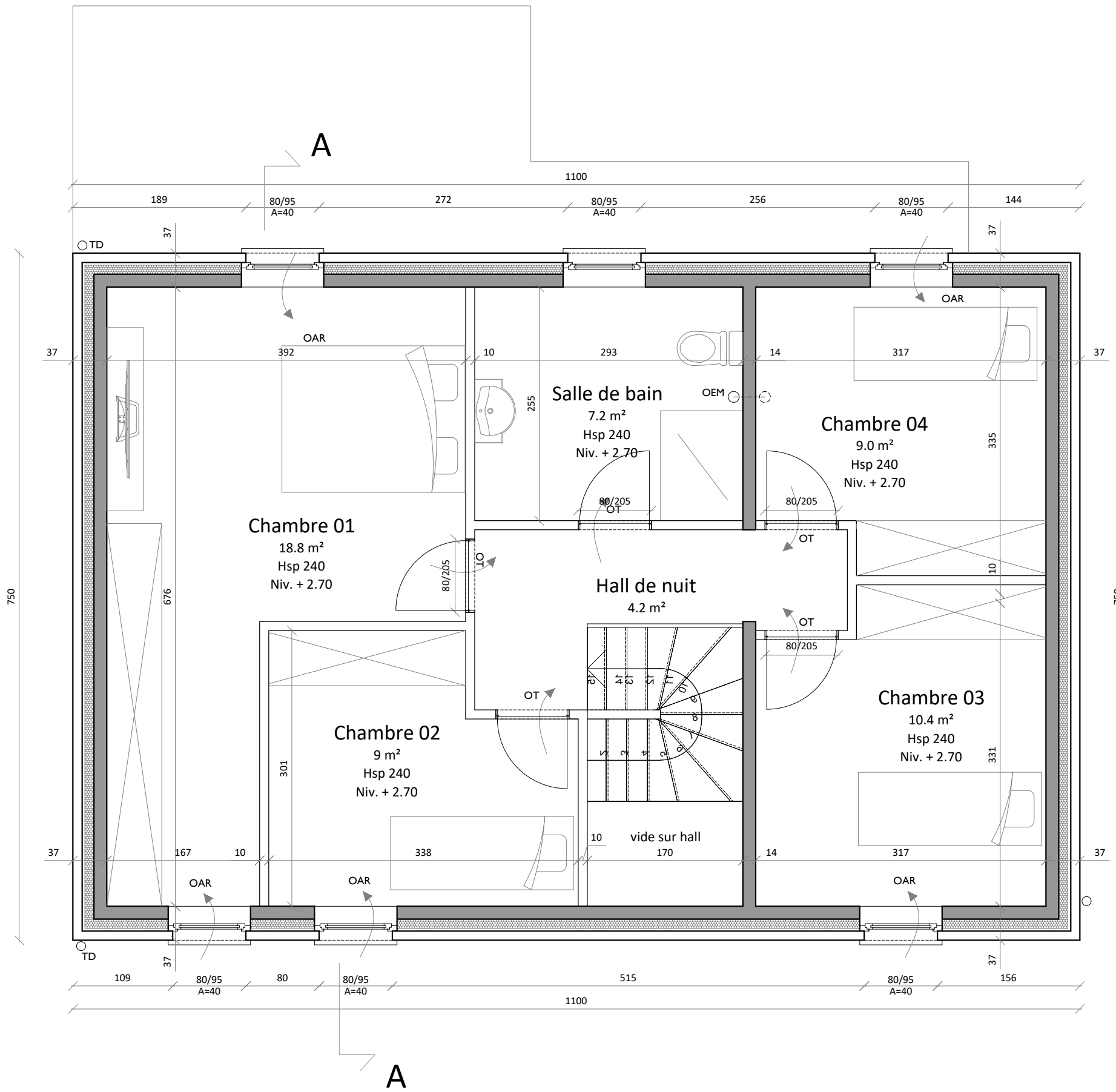

- Liste des matériaux :
- 01 Crépis ton clair (nuance G2)
 - 02 Crépis ton foncé (nuance G4)
 - 03 Chassis PVC ton gris quartz
 - 04 Garde corps ton gris (idem chassis)
 - 05 Porte de garage ton gris (idem chassis)
 - 06 Pierre naturelle
 - 07 Couverture de toiture ardoise artificielle
 - 08 Gouttière et tuyaux de descente en zinc

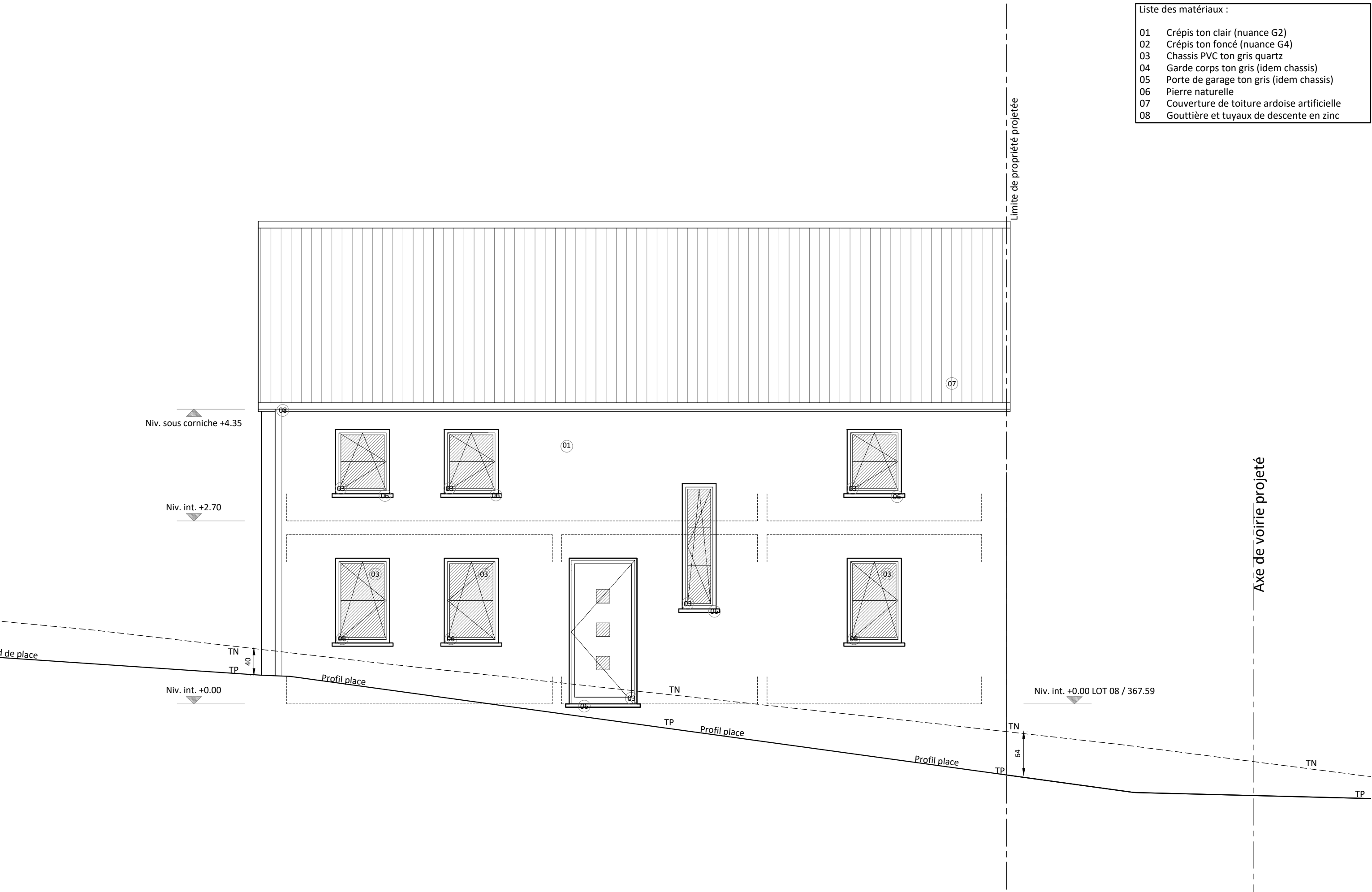

DELIRE Construction SRL	STADE :	ECHELLE :	DATE :	06/10
CONSTRUCTION DE DOUZE APPARTEMENTS ET DE NEUF MAISONS / LOTS 08 - Feuille 6 / 7	PU	1/50 en A3	17 01 2023	

- Liste des matériaux :
- 01 Crépis ton clair (nuance G2)
 - 02 Crépis ton foncé (nuance G4)
 - 03 Chassis PVC ton gris quartz
 - 04 Garde corps ton gris (idem chassis)
 - 05 Porte de garage ton gris (idem chassis)
 - 06 Pierre naturelle
 - 07 Couverture de toiture ardoise artificielle
 - 08 Gouttière et tuyaux de descente en zinc

Limite de propriété

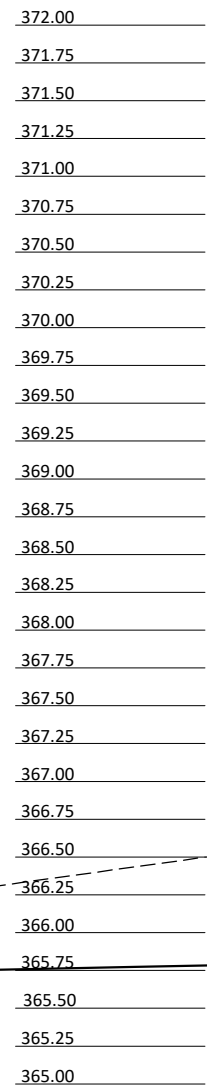

Niv. int. +0.00 LOT 08 / 367.59

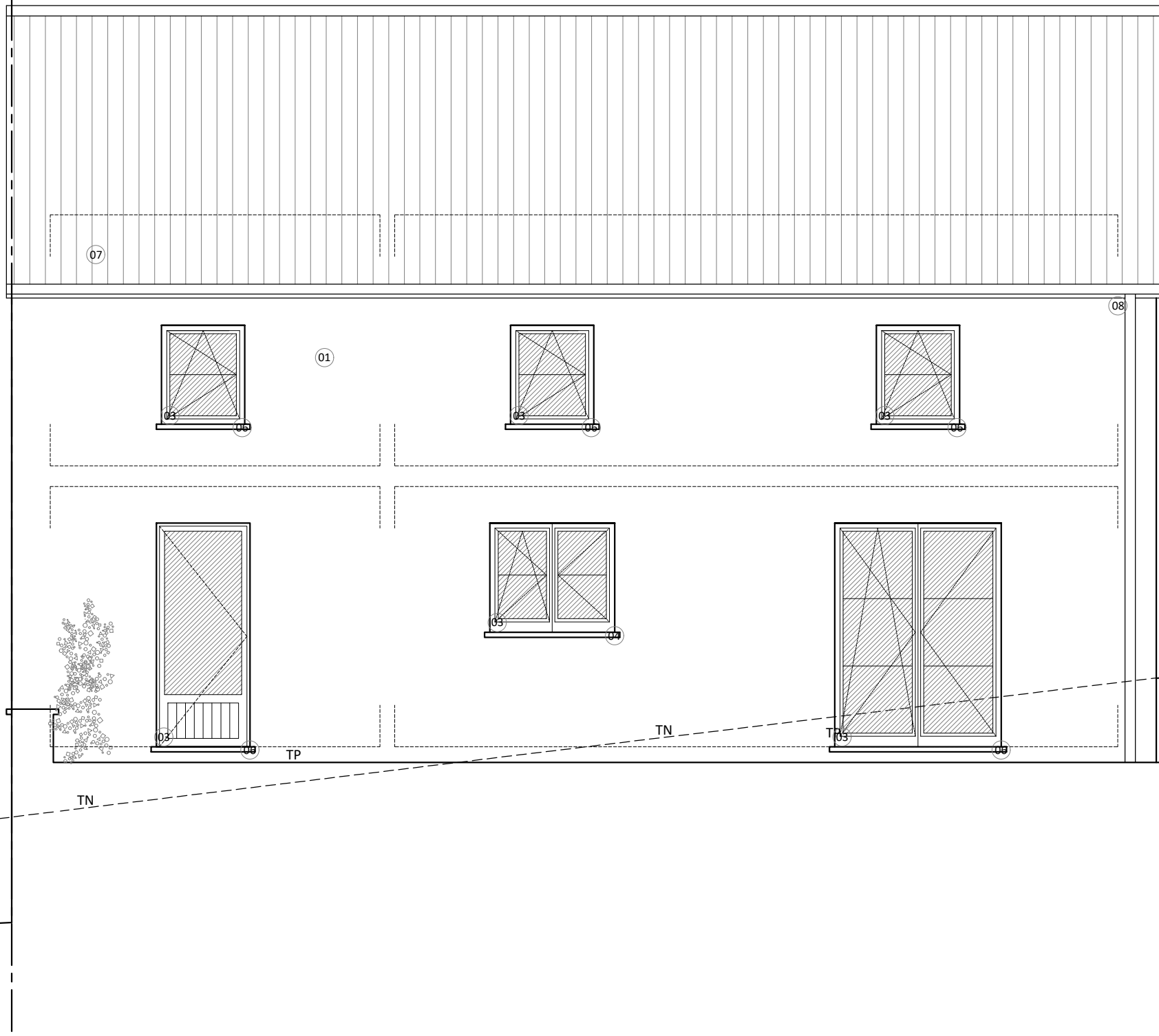

Niv. sous corniche +4.35

Niv. int. +2.70

Niv. int. +0.00

81
TP

DELIRE Construction SRL	STADE :	ECHELLE :	DATE :	07/10
CONSTRUCTION DE DOUZE APPARTEMENTS ET DE NEUF MAISONS / LOTS 08 - Feuille 6 / 7	PU	1/50 en A3	17 01 2023	

- Liste des matériaux :
- 01 Crépis ton clair (nuance G2)
 - 02 Crépis ton foncé (nuance G4)
 - 03 Chassis PVC ton gris quartz
 - 04 Garde corps ton gris (idem chassis)
 - 05 Porte de garage ton gris (idem chassis)
 - 06 Pierre naturelle
 - 07 Couverture de toiture ardoise artificielle
 - 08 Gouttière et tuyaux de descente en zinc

