

**Ville d'ARLON**  
 6° Division (Heinsch) - N° INS 81011  
 Section C du cadastre  
 Echelle: 1/250

**Projet de division**  
 Dressé le 4 avril 2024.  
 par Michaël DONY, Géomètre-Expert,  
 assermenté près le Tribunal de Première Instance de Dinant,  
 inscrit au tableau des titulaires du Conseil Fédéral des  
 Géomètres-Experts sous le numéro « geo040447 »,  
 agissant pour compte et faisant élection de domicile au siège de la  
 SRL Bureau DONY - Rue de la Gare, 63 - 5555 BIEVRE

**Michaël DONY**  
 Géomètre-Expert

**SRL Bureau DONY**  
 Bureau Immobilier de Géomètres-Experts  
 et de Topographes  
 Rue de la Gare, 63  
 B 5555 BIEVRE  
 Téléphone: 0032(0)61/50.11.43  
 Télécopieur: 0032(0)61/50.20.43  
 Courriel: michael@bureau-dony.net

**Légende**

- BA Borne ancienne
- BN Borne nouvelle "feno"
- LI Point limite non matérialisé
- S Point limite - servitude
- Limite de propriété
- Parcelle projeté
- - - Limite cadastrale

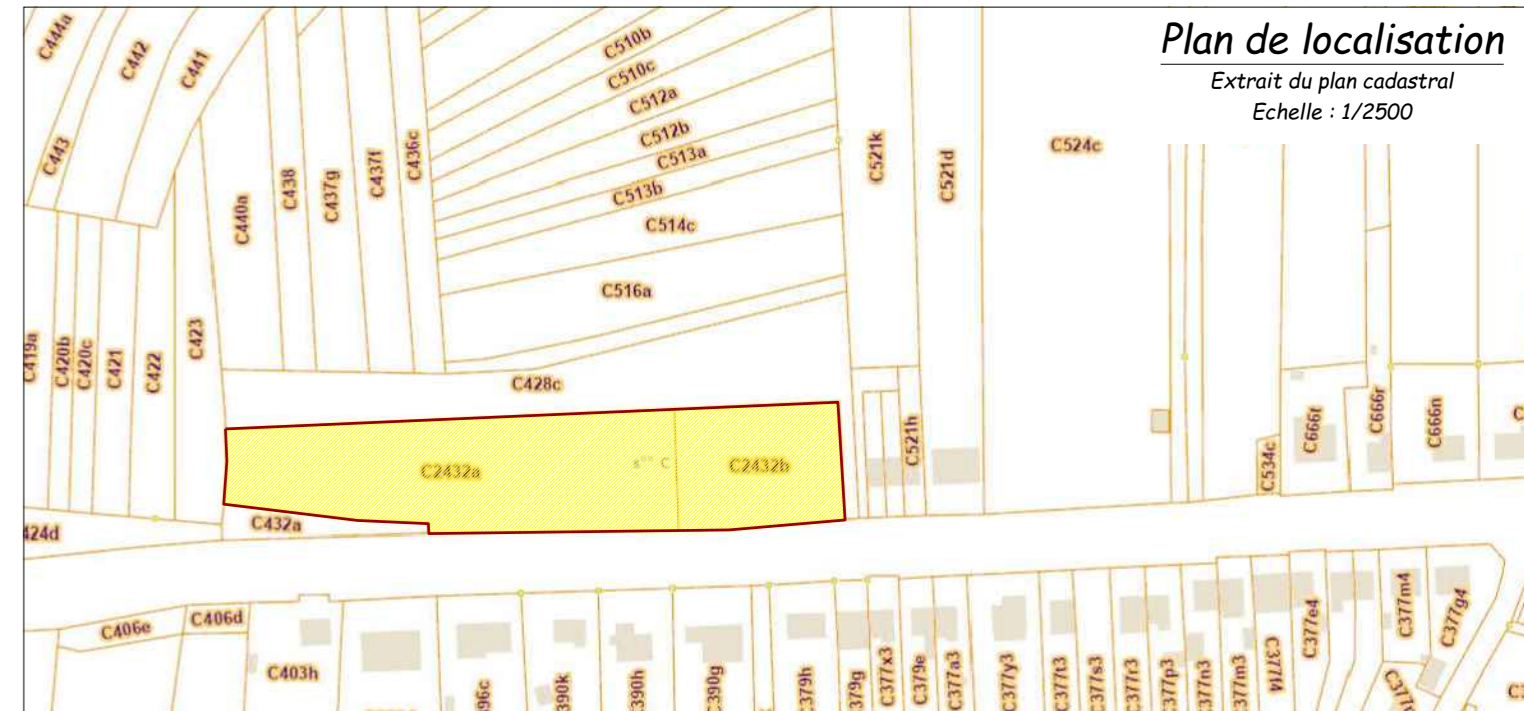
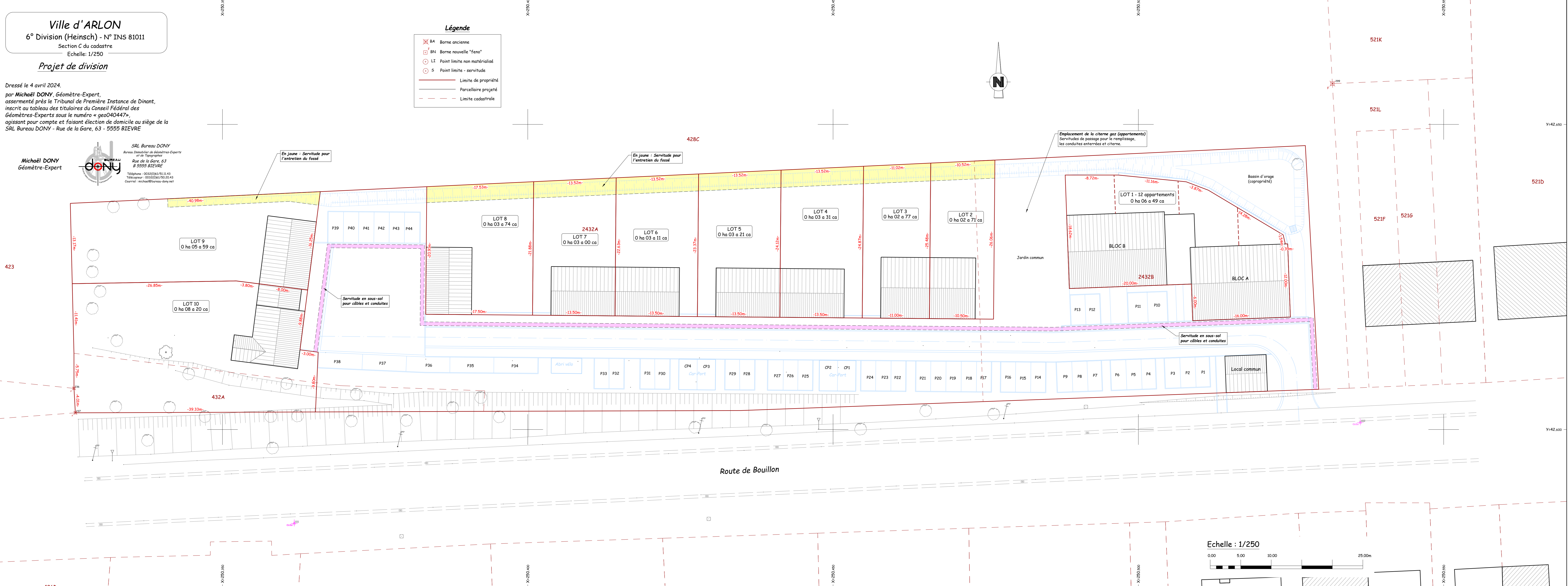

Division : 6° (Heinsch)  
 Section : C

**REGION WALLONNE**  
**PROVINCE DE LUXEMBOURG**  
**VILLE D'ARLON**

Route de Bouillon - Parcelles 2432A et 2432B

**PROJET DE DIVISION**

Dossier n°	81011-0002
Date :	04/04/2024
Echelle :	1/250
Dessiné par :	MDO
Surface :	...m²
Fichier :	81011-0002 division.dwg

TOPOGRAPHIE - IMPLANTATION - MESURAGE - BORNEAGE - LOTISSEMENT - GESTION IMMOBILIERE  
 ETUDE DE VOIRIE ET DESSINAGE - SERVICE TOPOGRAPHIQUE BATIMENT ET GENIE CIVIL -  
 DRONE TOPOGRAPHIQUE - SCANNING 3D ET MODELISATION D'OUVRAGES

**SRL BUREAU DONY**  
 Bureau de Géomètres - Experts & Topographes

Rue de la Gare, 63 - 5555 BIEVRE (Belgique)  
 Téléphone : 061/51.11.43 - Télécopieur : 061/50.20.43 - Courriel : michael@bureau-dony.net

**BUREAU DONY**  
 Géomètres-Experts Topographes

Plan n°	A	...
01	B	...
	C	...
	D	...