

NICOLAS JOLY

ARCHITECTE :

Rue de la Gare 11
42 17 HERON
Tel 0497 68 74 26
info@nj-architecte.be

Signature :



PROJET :

CONSTRUCTION D'UNE MAISON D'HABITATION

ADRESSE DU PROJET :

Rue du Saint Hubert
5580 ROCHEFORT

ACQUEREUR :

Delire Construction SRL
représentée par **Thibault Delire**
Rue de Malvoisin 59
5575 PATIGNIES

Signature :

CADASTRE :

DIV : Rochefort 1 DIV
SECTION : C
N°: 486 w3

AUTORISATIONS :

Urbanisme :

Administration communale :

PLAN :

- SITUATION
- IMPLANTATION
- PLANS
- ELEVATIONS
- COUPES
- PROFILS

DATE :

MODIFICATION :

LEGENDE :

	MACONNERIE EXISTANTE		ISOLANT		CLOISON
	MACONNERIE BRIQUES / MOELLONS		DEMOLITION		CHAPE
	BETON / MURS PORTEURS		TERRE		EMPIERREMENT

BA : BETON ARME
PBA : POUTRE BETON ARME
CBA : COLONNE BETON ARME
AS : ASSELET
PM : POUTRELE METALLIQUE
CM : COLONNE METALLIQUE
TN : TERRAIN NATUREL
TP : TERRAIN PROJETE

TD : TUYAU DE DESCENTE
VE : VENTILATION
OAR : ORIFICE D'AMENEE REGLABLE
OAM : ORIFICE D'AMENEE MECANIQUE
OER : ORIFICE D'EXTRACTION REGLABLE
OEM : ORIFICE D'EXTRACTION MECANIQUE
OT : ORIFICE DE TRANSFERT

REF : **A-22-11**

REF COMMUNALE : -

RESPONSABLE : **NJ**DESSINATEUR : **NJ**

Remarques : Les plans restent la propriété de l'auteur de projet. Toute reproduction et exploitation doit être autorisée par celui-ci.
Les travaux sont exécutés suivant les indications des plans, du cahier spécial des charges, du cahier général des charges de références et selon les prescriptions des fabricants. Les côtes sont données à titre indicatif, l'entrepreneur est tenu de les contrôler sur chantier. Le contenu du présent plan sera considéré comme connu et approuvé par toutes les parties si aucune remarque écrite n'est parvenue au bureau d'architecture dans les 3 jours ouvrables qui suivent la date de la remise de ceux-ci. Les entrepreneurs ne peuvent se prévaloir des lacunes, erreurs ou omissions figurant aux plans ou aux métrés; toute erreur est communiquée sans délais à l'architecte.

Delire Construction SRL

STADE :

ECHELLE :

DATE :

Construction d'une maison d'habitation

PU

1/10000
1/1000 1/200
1/50

20 04 2022

01/12

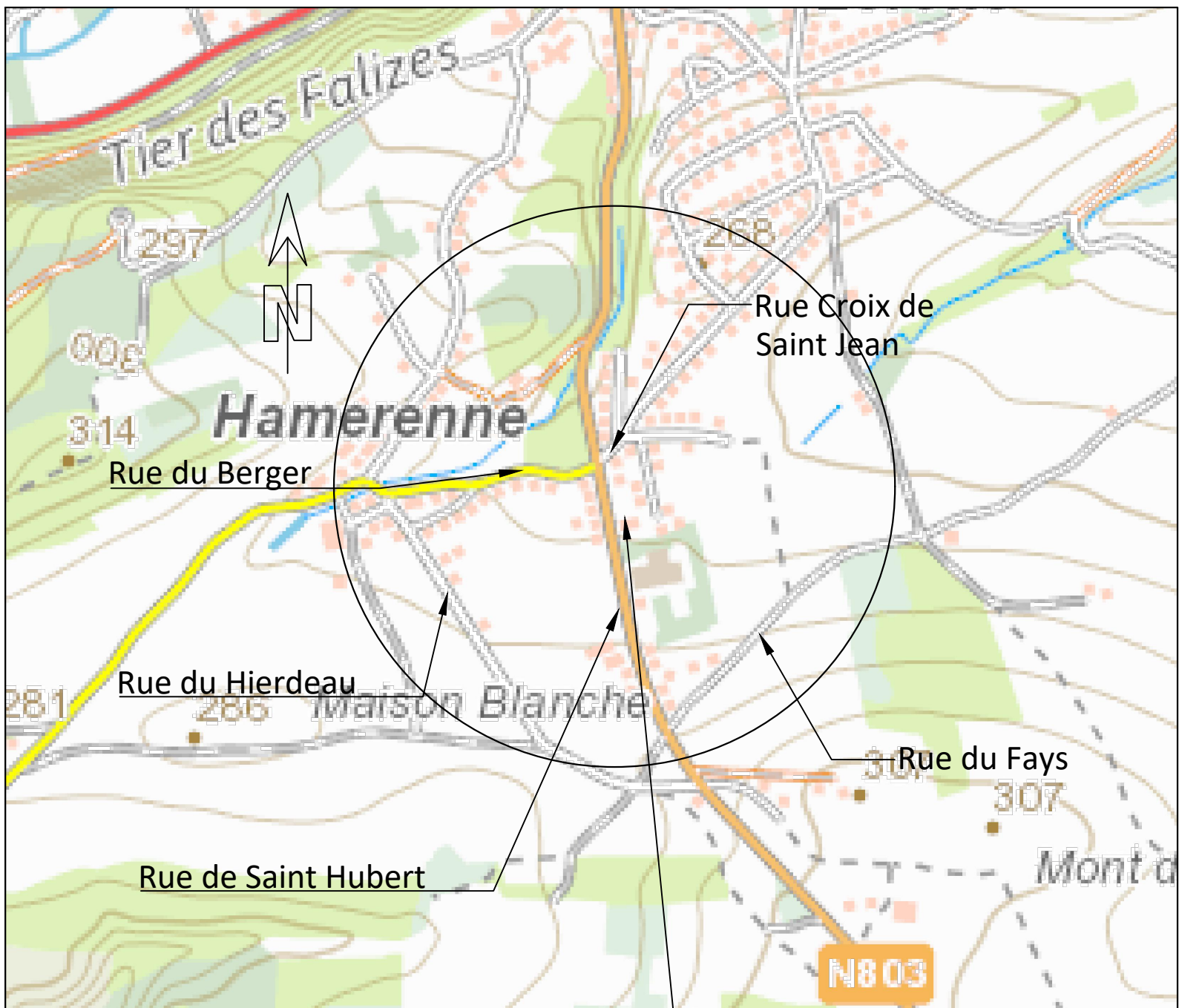

PLAN DE SITUATION 1/10000

OBJET DE LA DEMANDE

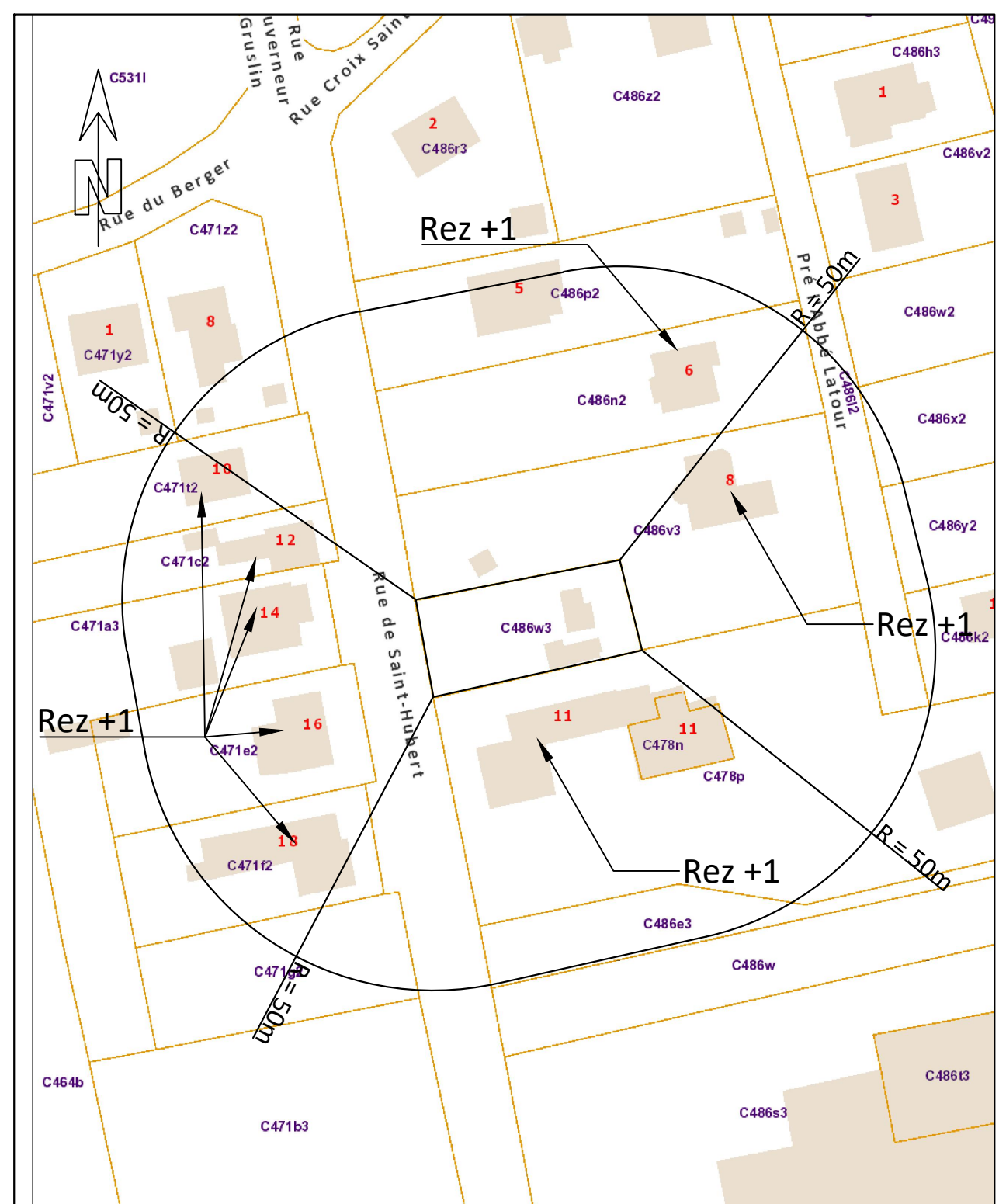

CONTEXTE URBANISTIQUE ET PAYSAGER 1/1000

Delire Construction SRL	STADE :	ECHELLE :	DATE :	02/12
Construction d'une maison d'habitation	PU	1/10000 1/1000	20 04 2022	

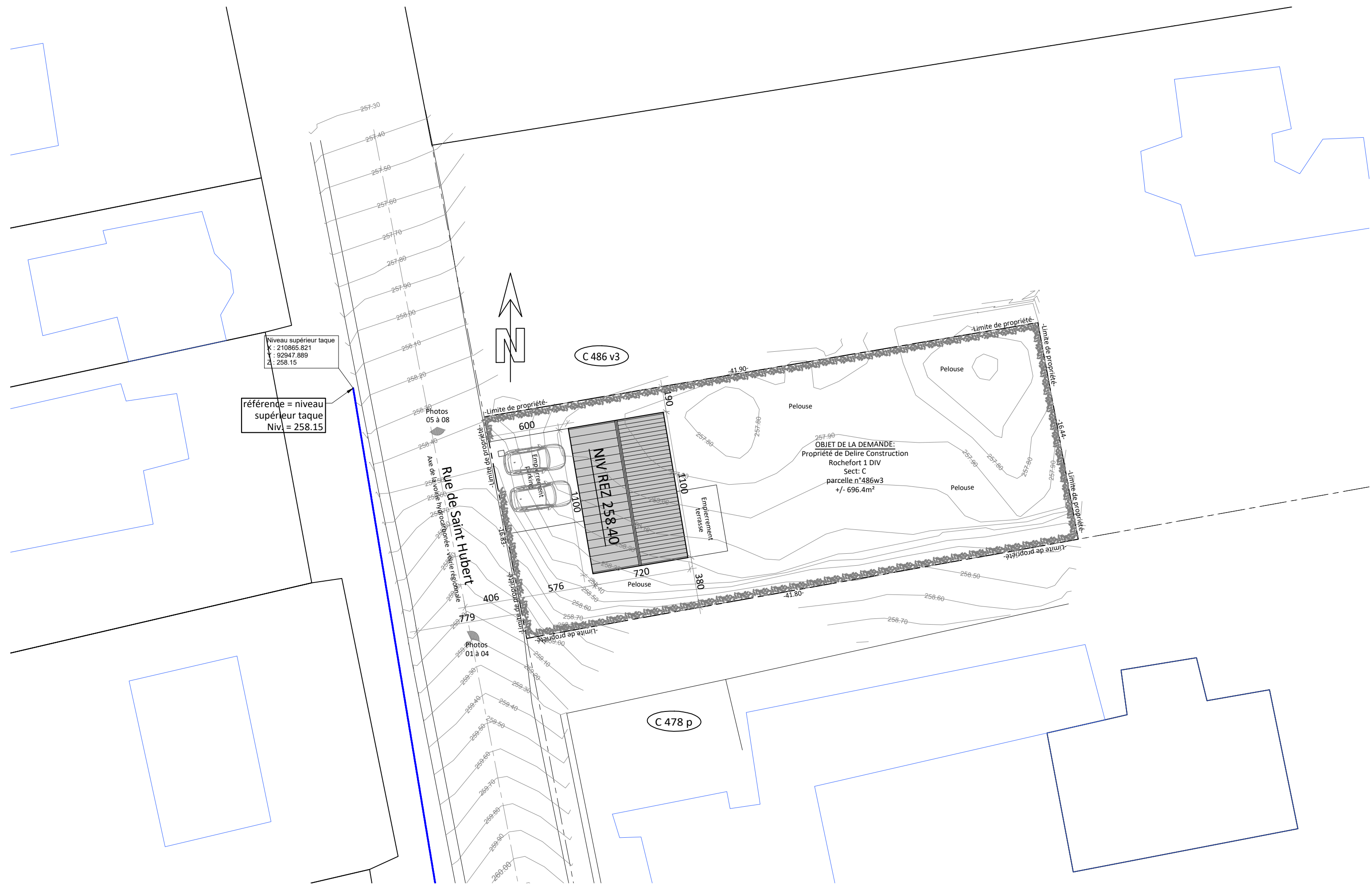

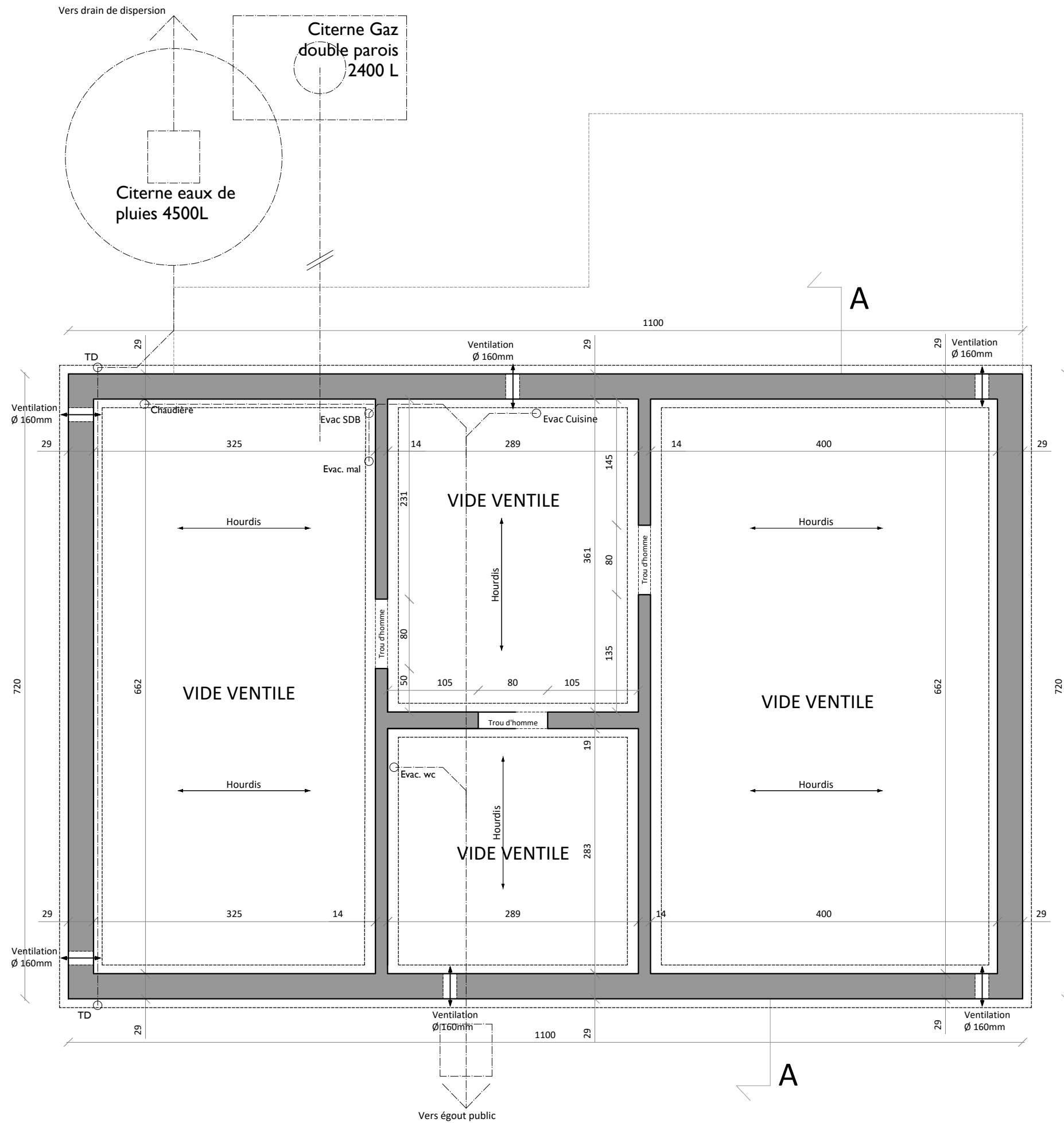

Delire Construction SRL	STADE :	ECHELLE :	DATE :
Construction d'une maison d'habitation	PU	1/50 en A3	20 04 2022

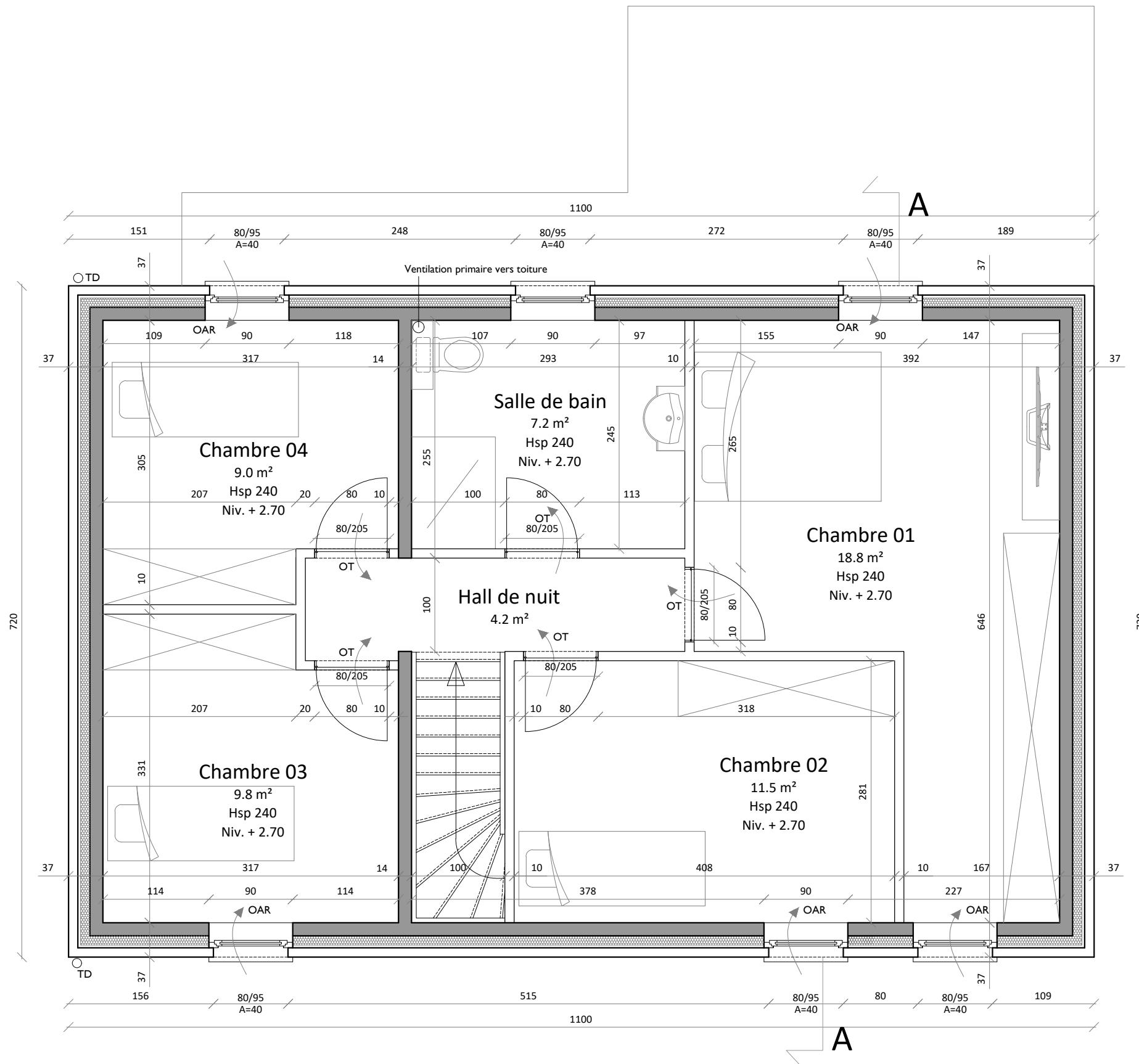

- Liste des matériaux :
- 01 Parement brique rouge
 - 02 Couverture de toiture en ardoises artificielles
 - 03 Châssis PVC ton gris
 - 04 Pierre naturelle
 - 05 Gouttière et tuyaux de descente en zinc
 - 06 Porte de garage ton gris (idem châssis)
 - 07 Pierre bleue



- 259.60
- 259.40
- 259.20
- 259.00
- 258.80
- 258.60
- 258.40
- 258.20
- 258.00
- 257.80
- 257.60
- 257.40
- 257.20

Delire Construction SRL	STADE :	ECHELLE :	DATE :	07/12
Construction d'une maison d'habitation	PU	1/50 en A3	20 04 2022	

- Liste des matériaux :
- 01 Parement brique rouge
 - 02 Couverture de toiture en ardoises artificielles
 - 03 Châssis PVC ton gris
 - 04 Pierre naturelle
 - 05 Gouttière et tuyaux de descente en zinc
 - 06 Porte de garage ton gris (idem châssis)
 - 07 Pierre bleue

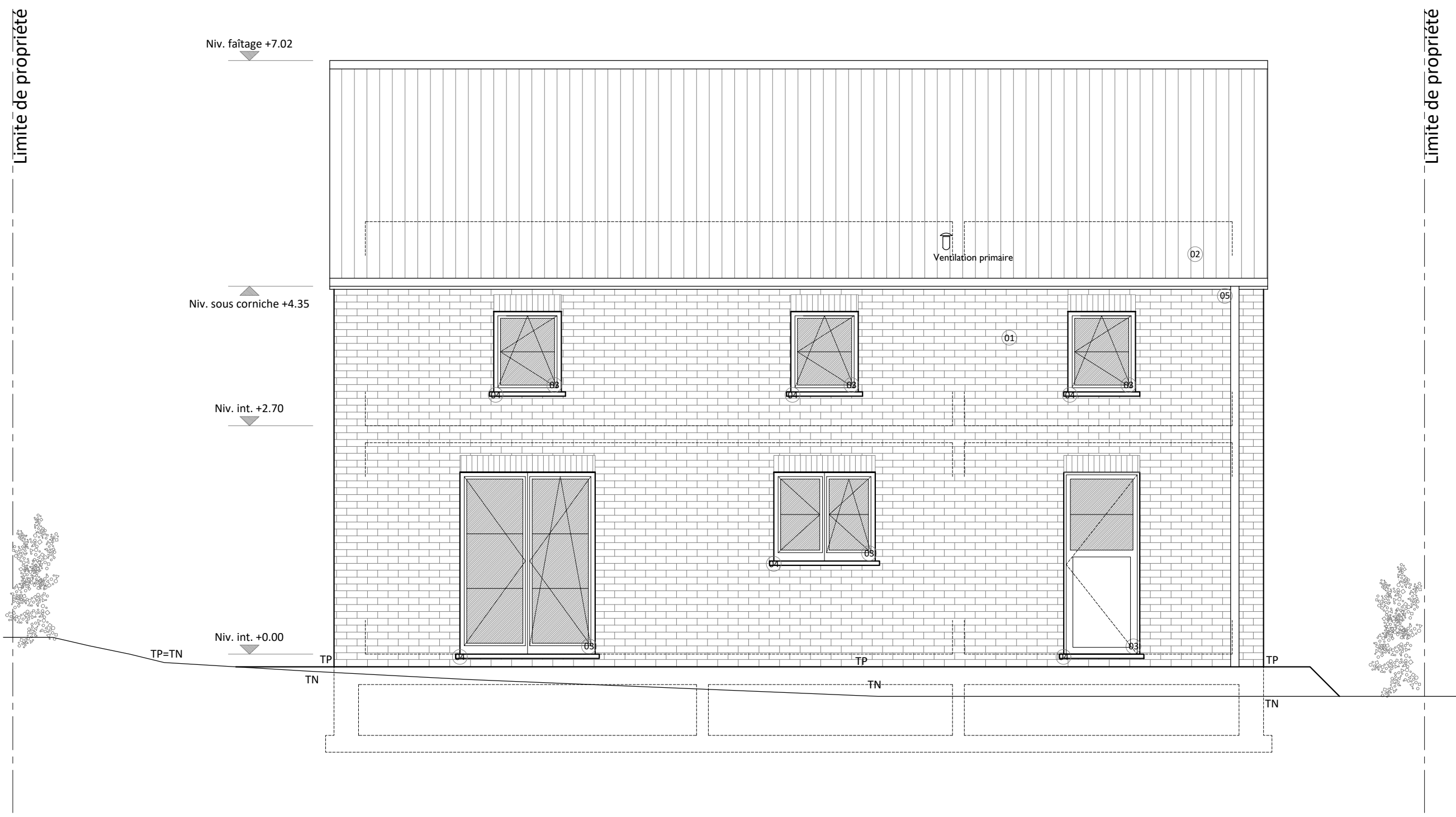

Delire Construction SRL	STADE :	EHELLE :	DATE :
Construction d'une maison d'habitation	PU	1/50 en A3	20 04 2022

- Liste des matériaux :
- 01 Parement brique rouge
 - 02 Couverture de toiture en ardoises artificielles
 - 03 Châssis PVC ton gris
 - 04 Pierre naturelle
 - 05 Gouttière et tuyaux de descente en zinc
 - 06 Porte de garage ton gris (idem châssis)
 - 07 Pierre bleue

Limite de propriété

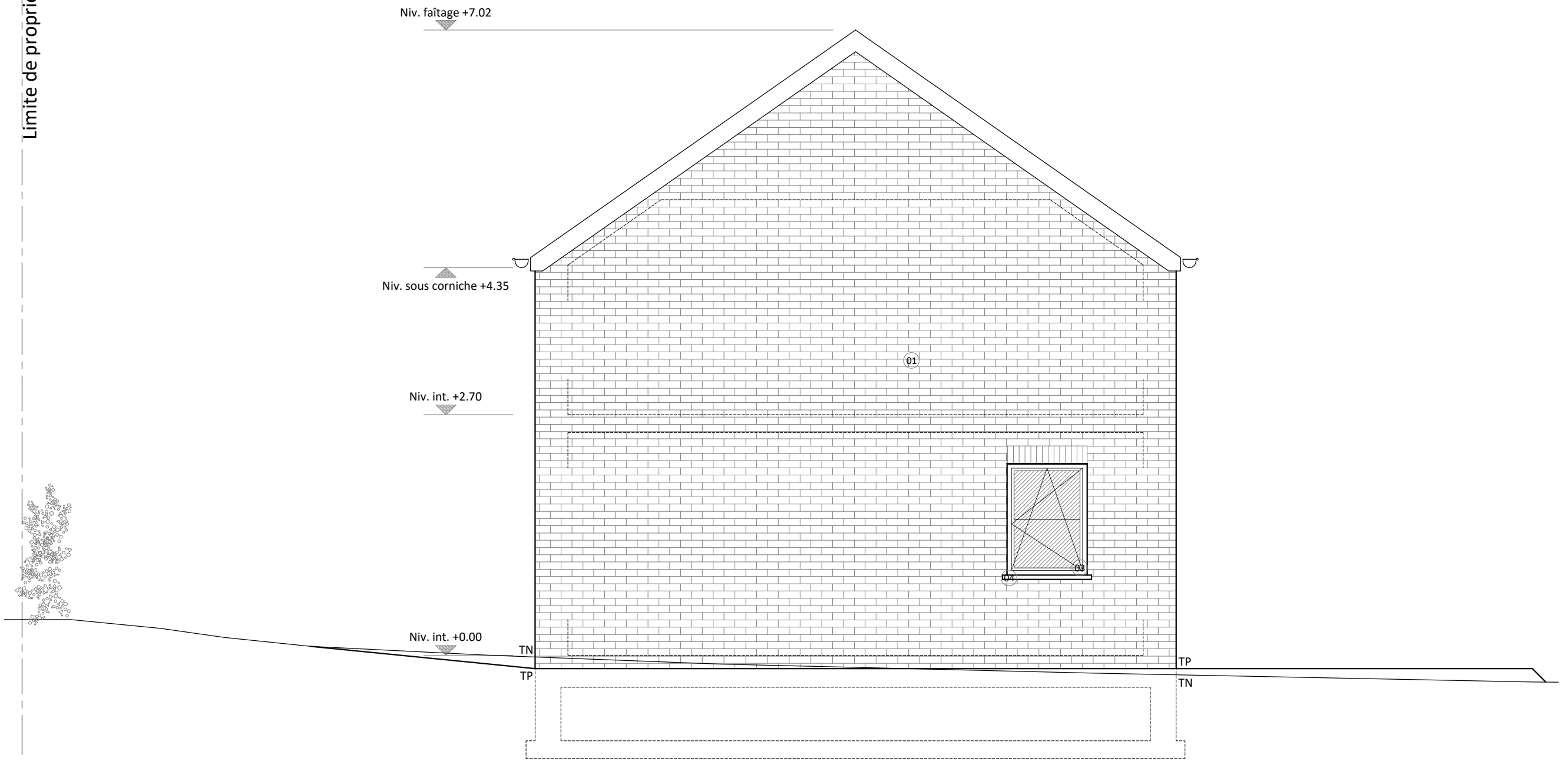

Delire Construction SRL	STADE :	ECHELLE :	DATE :	09/12
Construction d'une maison d'habitation	PU	1/50 en A3	20 04 2022	

Liste des matériaux :

- 01 Parement brique rouge
- 02 Couverture de toiture en ardoises artificielles
- 03 Châssis PVC ton gris
- 04 Pierre naturelle
- 05 Gouttière et tuyaux de descente en zinc
- 06 Porte de garage ton gris (idem châssis)
- 07 Pierre bleue

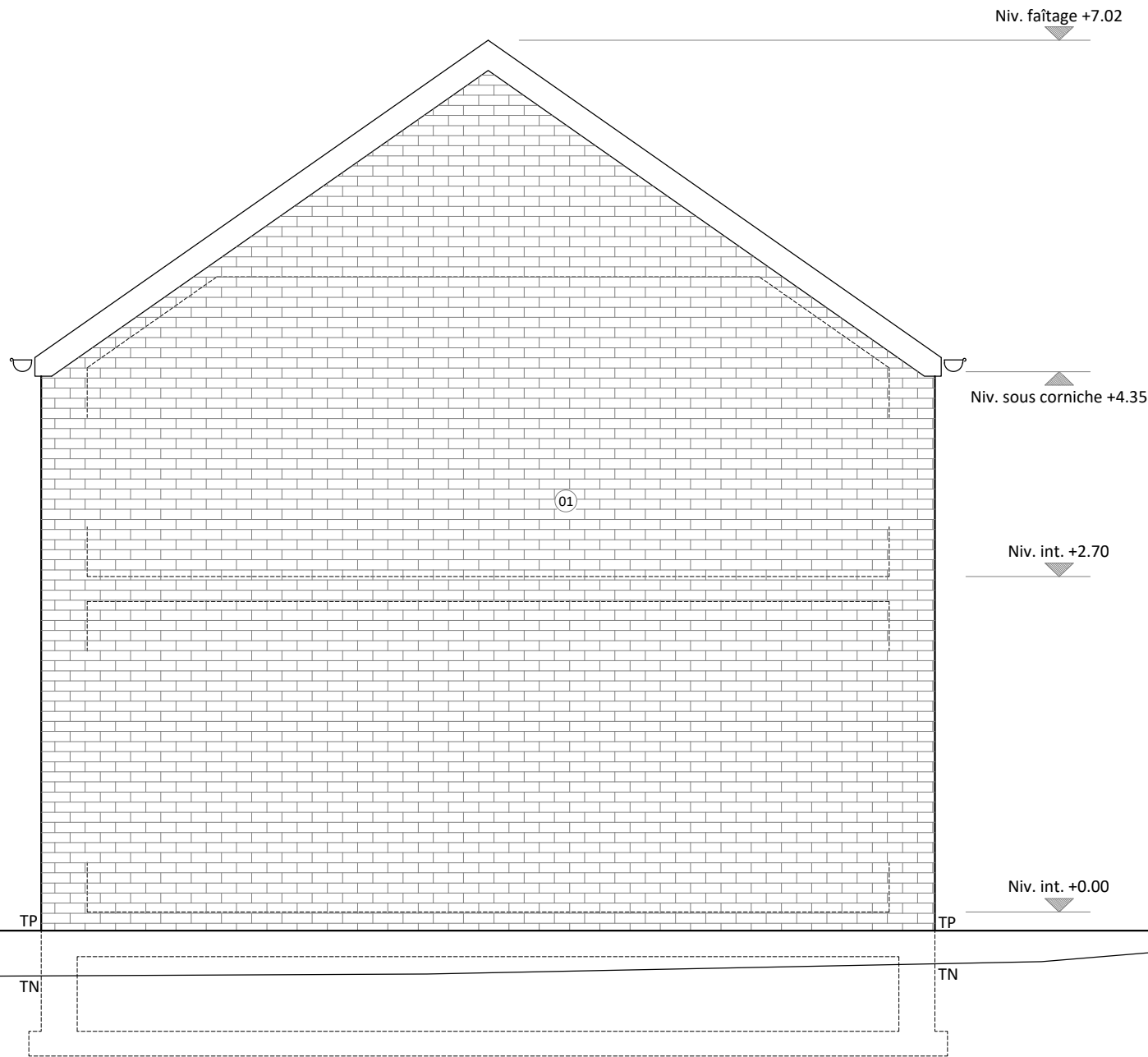

Limite de propriété

259.60	_____
259.40	_____
259.20	_____
259.00	_____
258.80	_____
258.60	_____
258.40	_____
258.20	_____
258.00	_____
257.80	_____
257.60	_____
257.40	_____
257.20	_____

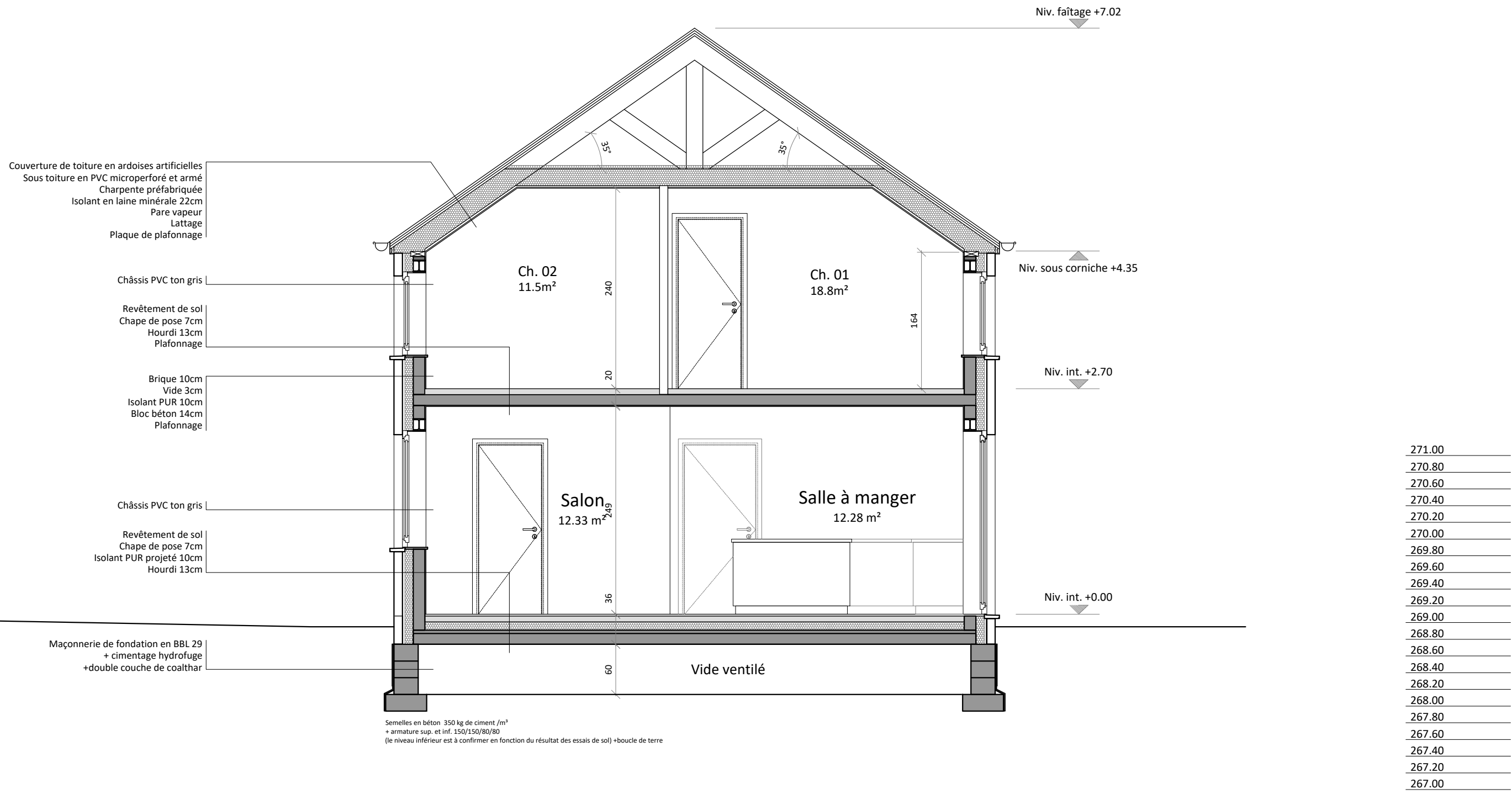

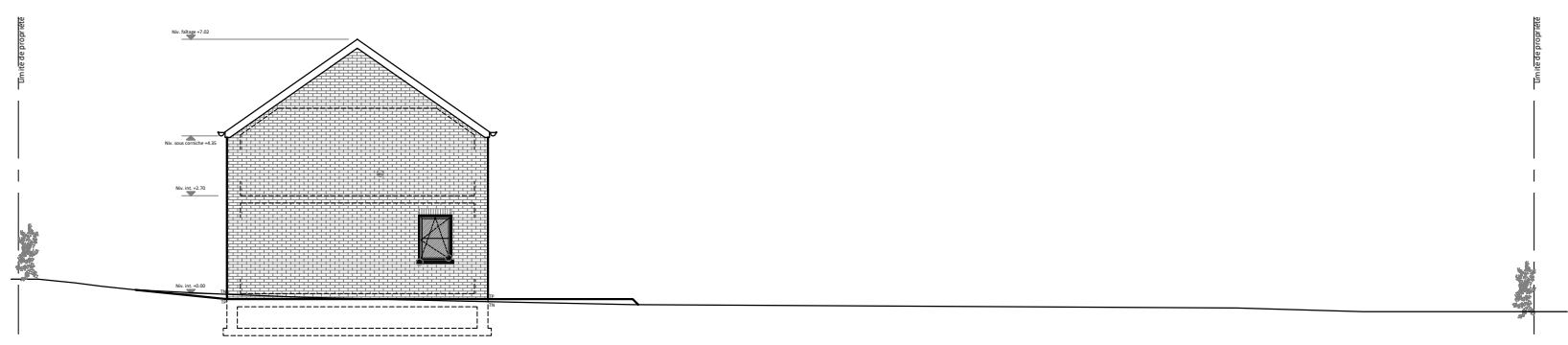
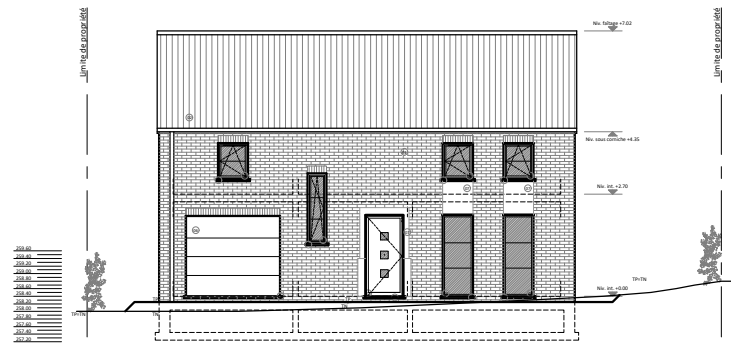

Delire Construction SRL	STADE :	ECHELLE :	DATE :	12/12
Construction d'une maison d'habitation	PU	1/200 en A3	20 04 2022	