

Ville de CINEY - 4ème Division LEIGNON

PLAN DE DIVISION d'une propriété bâtie, située Grand Route.

Sous Lot 1 et repris sous liseré vert au plan ci-contre:
Maison avec jardin, l'ensemble cadastré Section C 753 F partie,
d'une contenance mesurée de 2a 25ca,
et dont la vente est projetée.

Sous Lot 2 et repris sous liseré jaune au plan ci-contre:
Maison avec jardin, l'ensemble cadastré Section C 753 E & 753 F partie,
d'une contenance mesurée de 3a 30ca,
et dont la vente est projetée.

Plan de Situation
& de Division
Echelle: 1 / 1000

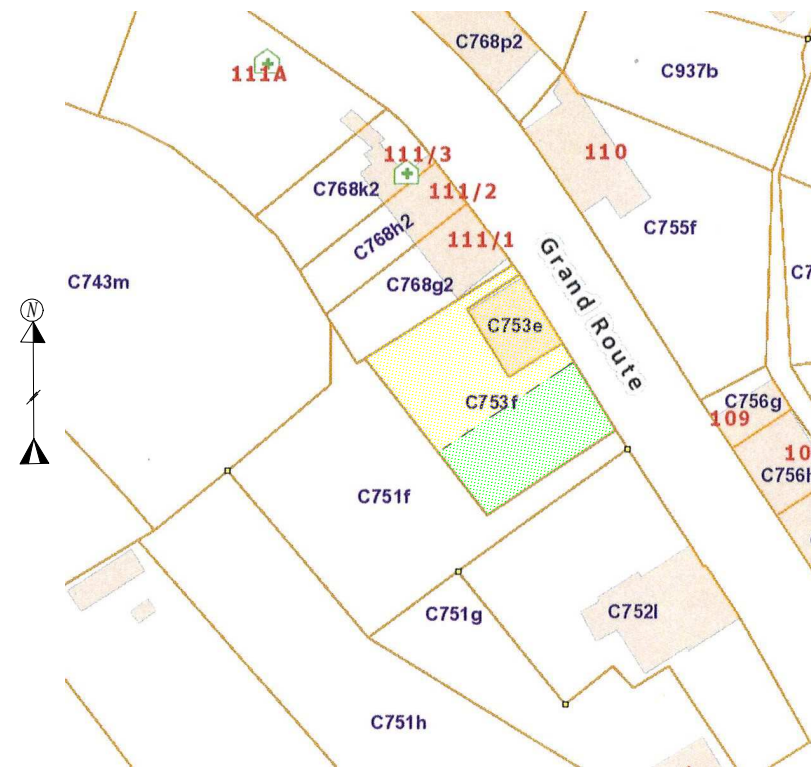

Levé par la SRL GEOFAMENNE
Dressé par ROUSSEAU Damien,
Géomètre-expert, assermenté par le Tribunal
de Première Instance de Dinant le 06.09.2001
inscrit au tableau des géomètres-experts sous
le numéro GEO 04/0028
N°BCE 0436989552

Dossier 10983.09.23

Leignon, le 19.09.2023

SRL GEOFAMENNE
Rue de la Genette 32
5570 Beauraing
Tél: 082/712454
GSM: 0476/210764
E-mail: geometre@geofamenne.be

Note:
Limites rétablies suivant le plan dressé par le géomètre
J-C BARVAUX en date du 25.01.2008, du plan dressé
par le géomètre R BUCHET du 10.05.2012, de la
documentation cadastrale et de la situation des lieux.

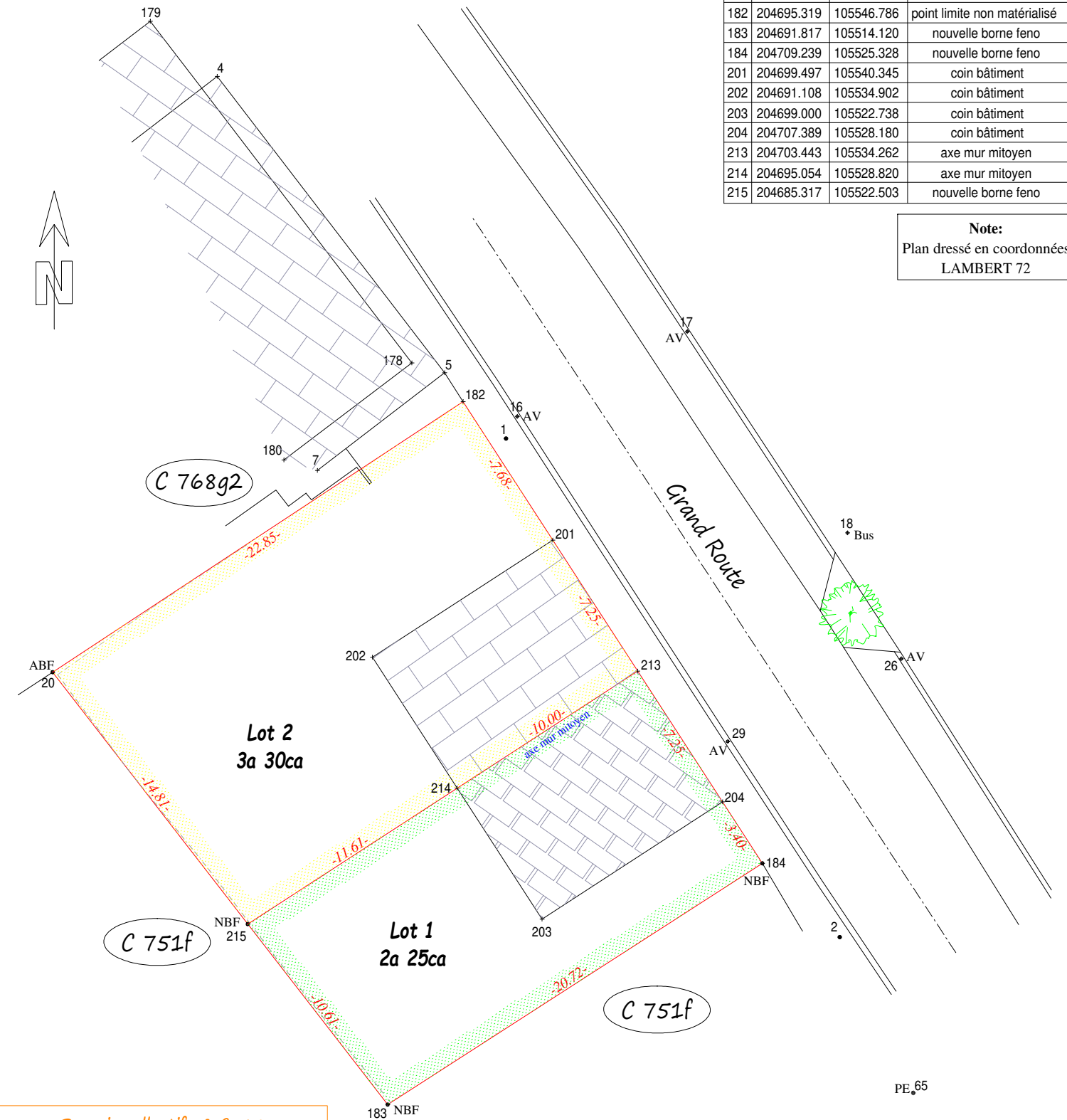

N°	X	Y	Légende
1	204697.332	105545.065	clou
2	204712.844	105521.899	clou
4	204683.890	105561.895	coin bâtiment
5	204694.559	105548.110	coin bâtiment
7	204688.547	105543.582	coin bâtiment
16	204697.843	105546.093	avaloir
17	204705.747	105550.037	avaloir
18	204713.196	105540.684	arrêt bus
20	204676.240	105534.211	ancienne borne feno
26	204715.700	105534.837	avaloir
29	204707.629	105530.994	avaloir
65	204716.254	105514.655	poteau électrique
178	204692.946	105548.577	coin bâtiment
179	204680.778	105564.457	coin bâtiment
180	204686.994	105544.076	coin bâtiment
182	204695.319	105546.786	point limite non matérialisé
183	204691.817	105514.120	nouvelle borne feno
184	204709.239	105525.328	nouvelle borne feno
201	204699.497	105540.345	coin bâtiment
202	204691.108	105534.902	coin bâtiment
203	204699.000	105522.738	coin bâtiment
204	204707.389	105528.180	coin bâtiment
213	204703.443	105534.262	axe mur mitoyen
214	204695.054	105528.820	axe mur mitoyen
215	204685.317	105522.503	nouvelle borne feno

Note:
Plan dressé en coordonnées
LAMBERT 72

Permis collectif n° C819
délivré en date du 08.08.2022 par
la Ville de Ciney.

PE_65

Echelle: 1 / 250