

# Commune de ONHAYE - 3ème Division ANTHEE

## PLAN DE DIVISION d'une propriété bâtie, située Rue Abbé Piret.

Sous Lot 1 et repris sous liseré jaune au plan ci-contre:  
Maison avec jardin, l'ensemble cadastré Section B 46 F 4 partie,  
d'une contenance mesurée de 7a 22ca,  
et dont la vente est projetée.  
\*\*\*\*\*

Sous Lot 2 et repris sous liseré cyan au plan ci-contre:  
Maison avec jardin, l'ensemble cadastré Section B 46 F 4 partie,  
d'une contenance mesurée de 5a 00ca,  
et dont la vente est projetée.  
\*\*\*\*\*

Sous Lot 3 et repris sous liseré vert au plan ci-contre:  
Maison avec jardin, l'ensemble cadastré Section B 46 F 4 partie,  
d'une contenance mesurée de 6a 53ca,  
et dont la vente est projetée.

Plan de Situation  
& de Division  
Echelle: 1 / 1000

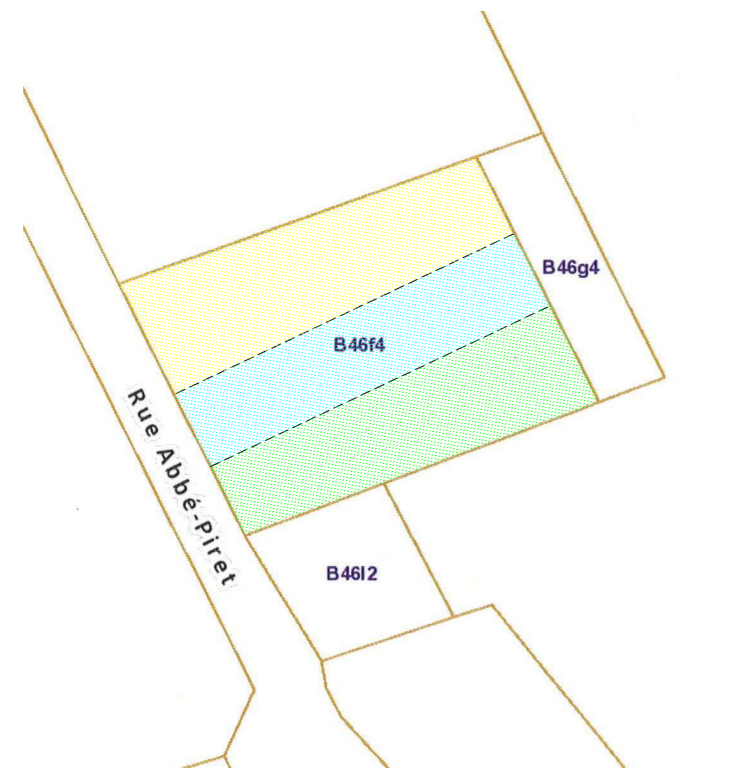

Levé par la SRL GEOFAMENNE  
Dressé par ROUSSEAU Damien,  
Géomètre-expert, assermenté par le Tribunal  
de Première Instance de Dinant le 06.09.2001  
inscrit au tableau des géomètres-experts sous  
le numéro GEO 04/0028  
N°BCE 0436989552

Dossier 10961.09.23

Anthée, le 12.09.2023

SRL GEOFAMENNE  
Rue de la Genette 32  
5570 Beauraing  
Tél: 082/712454  
GSM: 0476/210764  
E-mail: geometre@geofamenne.be

N°	X	Y	Légende
14	177962.180	103511.912	ancienne borne feno blanche
15	177945.446	103545.002	ancienne borne feno blanche
62	177889.238	103524.741	ancienne borne feno blanche
87	177924.847	103497.956	ancienne borne pierre
89	177901.830	103489.439	clou
90	177885.177	103522.905	clou
91	177906.352	103491.028	nouvelle borne feno
92	177936.638	103541.827	ancienne borne feno
93	177953.476	103508.658	ancienne borne feno
100	177896.193	103524.295	coin bâtiment
101	177901.173	103514.486	coin bâtiment
102	177907.593	103517.745	coin bâtiment
103	177902.614	103527.554	coin bâtiment
201	177903.662	103509.582	coin bâtiment
202	177912.579	103514.108	coin bâtiment
203	177919.369	103500.733	coin bâtiment
204	177910.452	103496.207	coin bâtiment
213	177897.181	103509.095	nouvelle borne feno
214	177941.765	103531.728	nouvelle borne feno
215	177946.291	103522.811	nouvelle borne feno
216	177898.292	103498.445	clou (prolongement limite)
217	177901.707	103500.178	point limite non matérialisé
218	177907.057	103502.894	axe mur mitoyen
219	177915.974	103507.421	axe mur mitoyen

Permis collectif n° PU 1684  
délivré en date du 05.01.2023 par  
la Commune de Onhaye

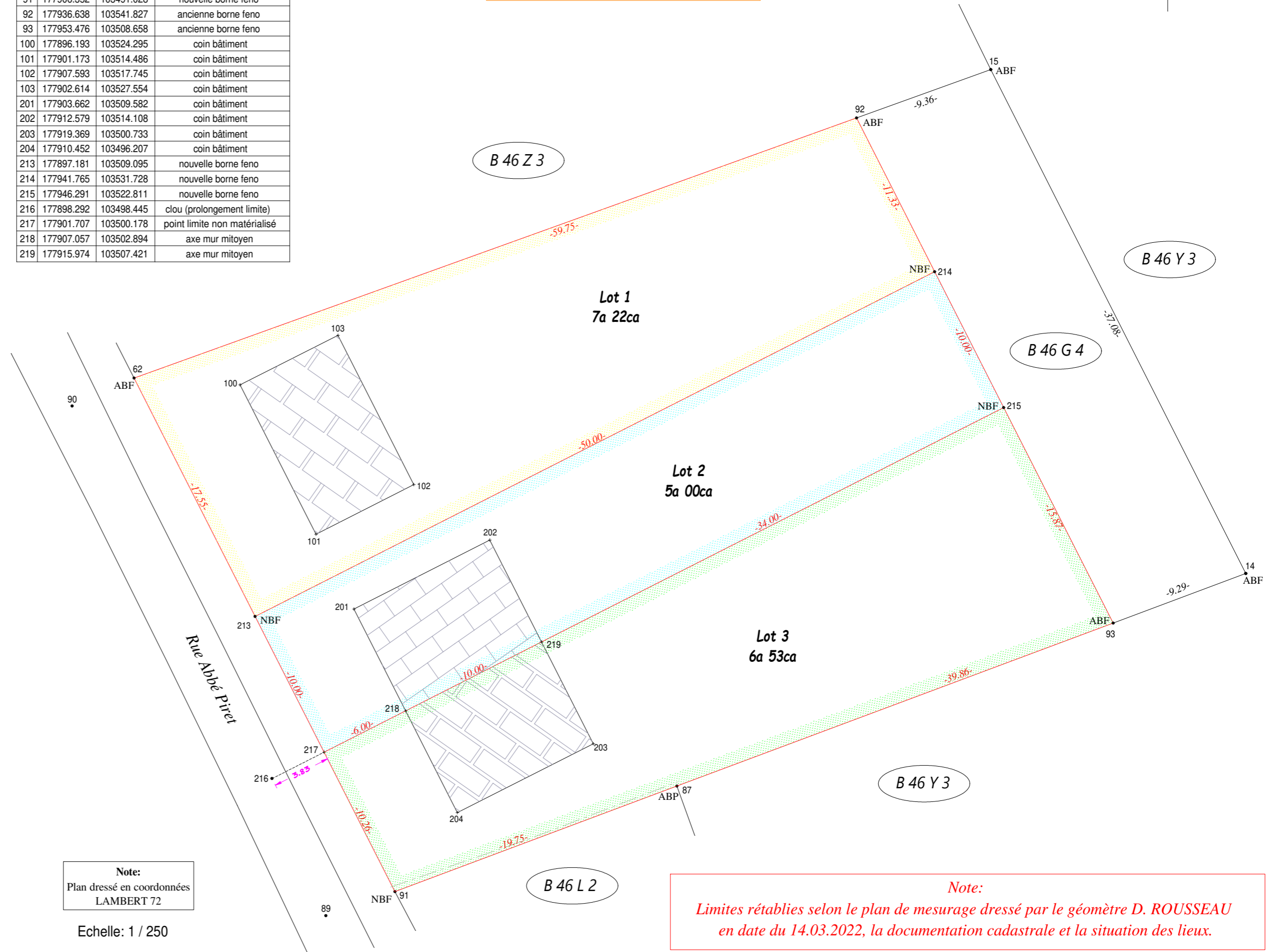

Note:  
Plan dressé en coordonnées  
LAMBERT 72

Echelle: 1 / 250

Note:  
Limites rétablies selon le plan de mesurage dressé par le géomètre D. ROUSSEAU  
en date du 14.03.2022, la documentation cadastrale et la situation des lieux.