

ARCHITECTE :  
**NICOLAS JOLY**

Rue de la Gare 11  
42 17 HERON  
Tel 0497 68 74 26  
info@nj-architecte.be



PROJET :

**CONSTRUCTION DE SIX HABITATIONS**  
**LOT 02 / 1 MAISON - FEUILLET 3 / 6**

ADRESSE DU PROJET :

Rue Falloise  
6921 Chanly

MAITRE DE L'OUVRAGE:

**DELIRE Construction SRL**  
**Représentée par Mr Thibault Delire**  
Rue de Malvoisin 59  
5575 PATIGNIES

CADASTRE :

DIV : Wellin / 2° Div.  
Chanly  
SECTION : A  
N°: 280a / 287h

AUTORISATIONS :

Urbanisme :

Administration communale :

PLAN :

- SITUATION  
- IMPLANTATION  
- ELEVATIONS  
- PLANS  
- COUPES  
- PROFILS

DATE :

MODIFICATION :

LEGENDE :

	MACONNERIE EXISTANTE		ISOLANT		CLOISON
	MACONNERIE BRIQUES / MOELLONS		DEMOLITION		CHAPE
	BETON / MURS PORTEURS		TERRE		EMPIERREMENT

BA : BETON ARME  
PBA : POUTRE BETON ARME  
CBA : COLONNE BETON ARME  
AS : ASSELET  
PM : POUTRELE METALLIQUE  
CM : COLONNE METALLIQUE  
TN : TERRAIN NATUREL  
TP : TERRAIN PROJETE

TD : TUYAU DE DESCENTE  
VE : VENTILATION  
OAR : ORIFICE D'AMENEE REGLABLE  
OAM : ORIFICE D'AMENEE MECANIQUE  
OER : ORIFICE D'EXTRACTION REGLABLE  
OEM : ORIFICE D'EXTRACTION MECANIQUE  
OT : ORIFICE DE TRANSFERT

REF : **A-19-38**

REF COMMUNALE : -

RESPONSABLE : **NJ**

DESSINATEUR : **NJ**

Remarques : Les plans restent la propriété de l'auteur de projet. Toute reproduction et exploitation doit être autorisée par celui-ci.  
Les travaux sont exécutés suivant les indications des plans, du cahier spécial des charges, du cahier général des charges de références et selon les prescriptions des fabricants. Les côtes sont données à titre indicatif, l'entrepreneur est tenu de les contrôler sur chantier. Le contenu du présent plan sera considéré comme connu et approuvé par toutes les parties si aucune remarque écrite n'est parvenue au bureau d'architecture dans les 3 jours ouvrables qui suivent la date de la remise de ceux-ci. Les entrepreneurs ne peuvent se prévaloir des lacunes, erreurs ou omissions figurant aux plans ou aux métrés; toute erreur est communiquée sans délais à l'architecte.

DELIRE Construction SRL

STADE :

ECHELLE :

DATE :

Construction de six habitations

PU

1/250  
1/150  
1/75 1/50

08 05 2021

**01/12**

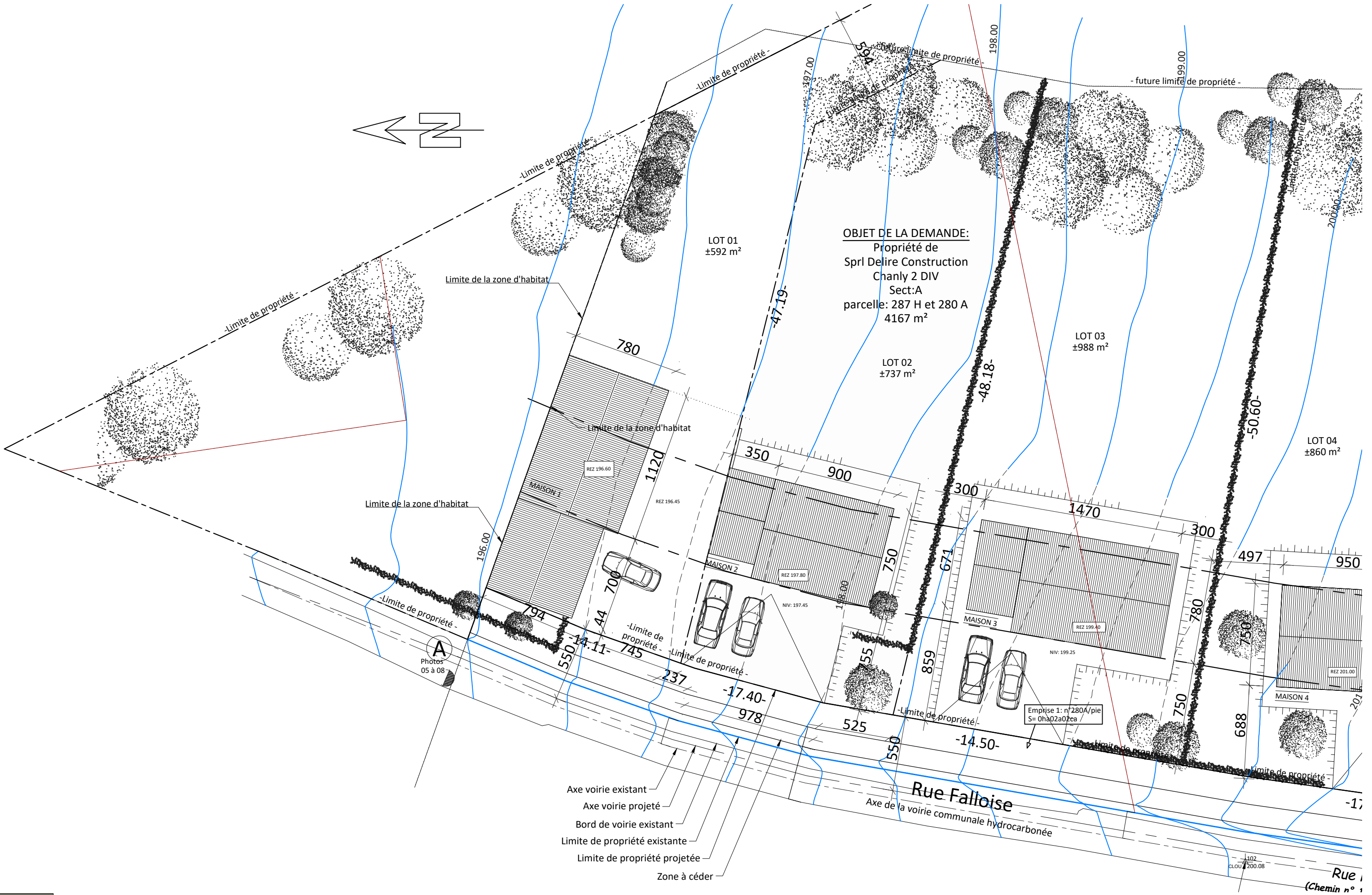

# IMPLANTATION

DELIRE Construction SRL	STADE :	ECHELLE :	DATE :	02/12
Construction de six habitations	PU	1/250 en A3	08 05 2021	

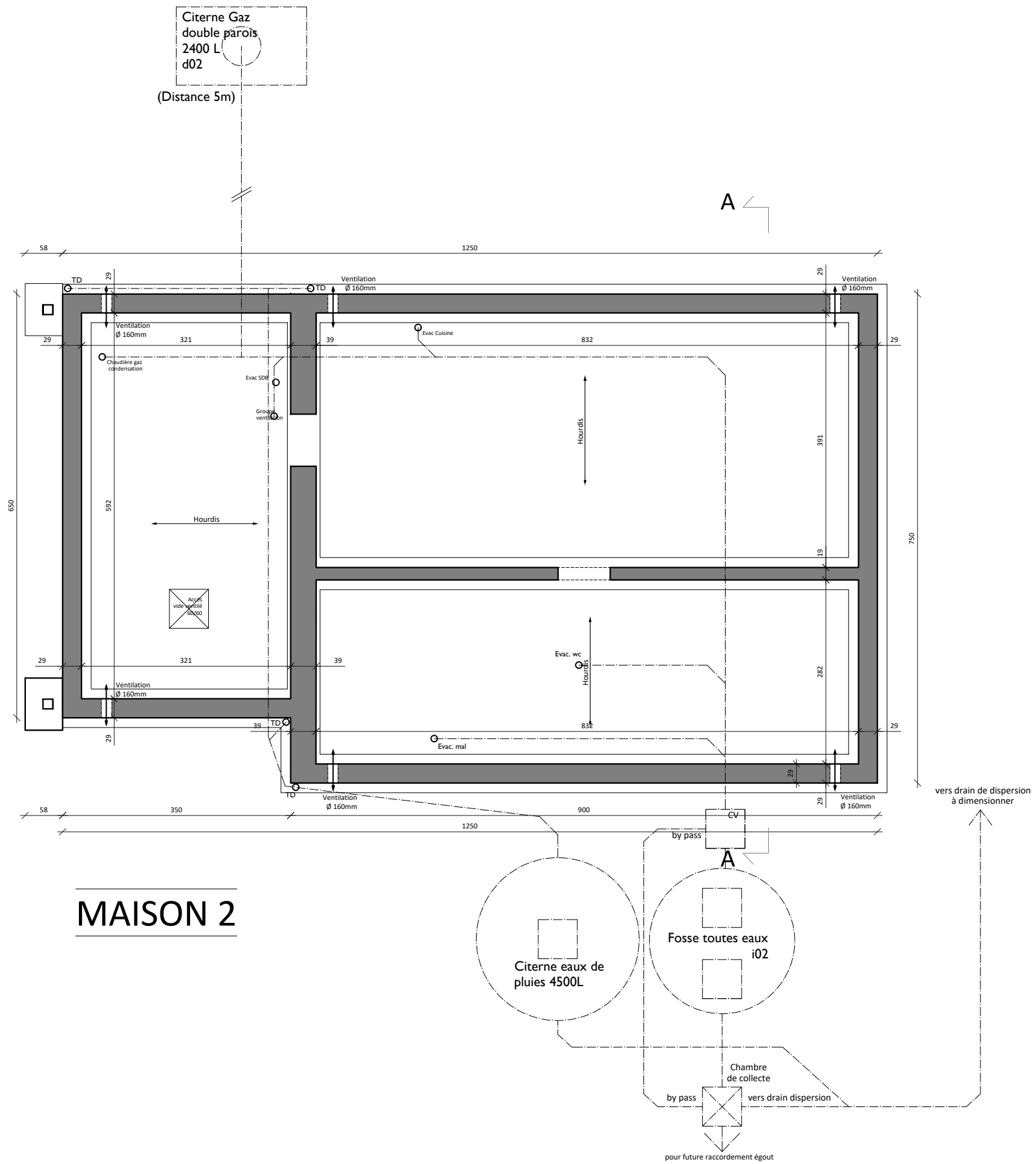

DELIRE Construction SRL	STADE :	ECHELLE :	DATE :	03/12
Construction de six habitations	PU	1/75 en A3	08 05 2021	

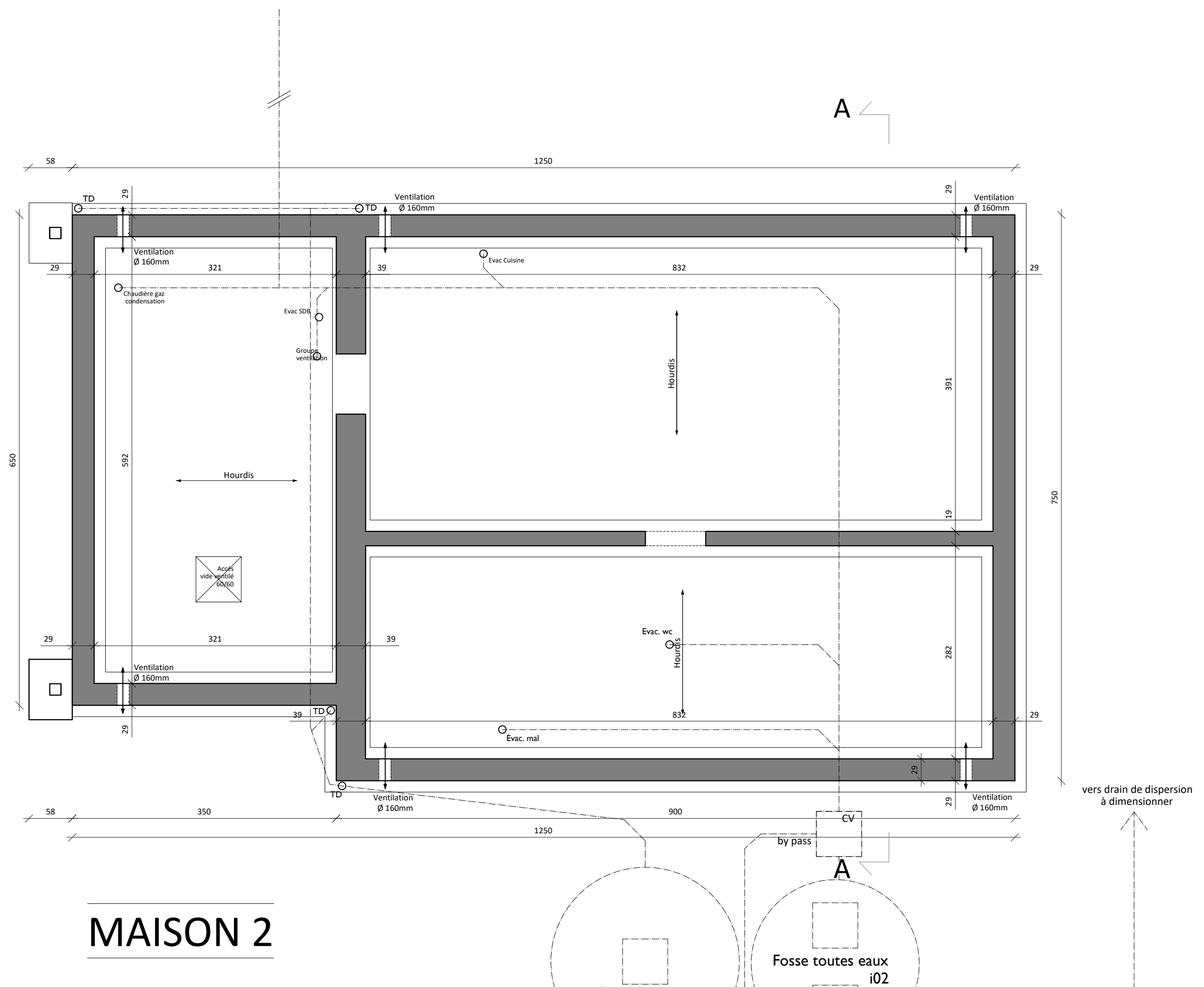

# MAISON 2



DELIRE Construction SRL	STADE :	ECHELLE :	DATE :	04/12
Construction de six habitations	PU	1/50 en A3	08 05 2021	

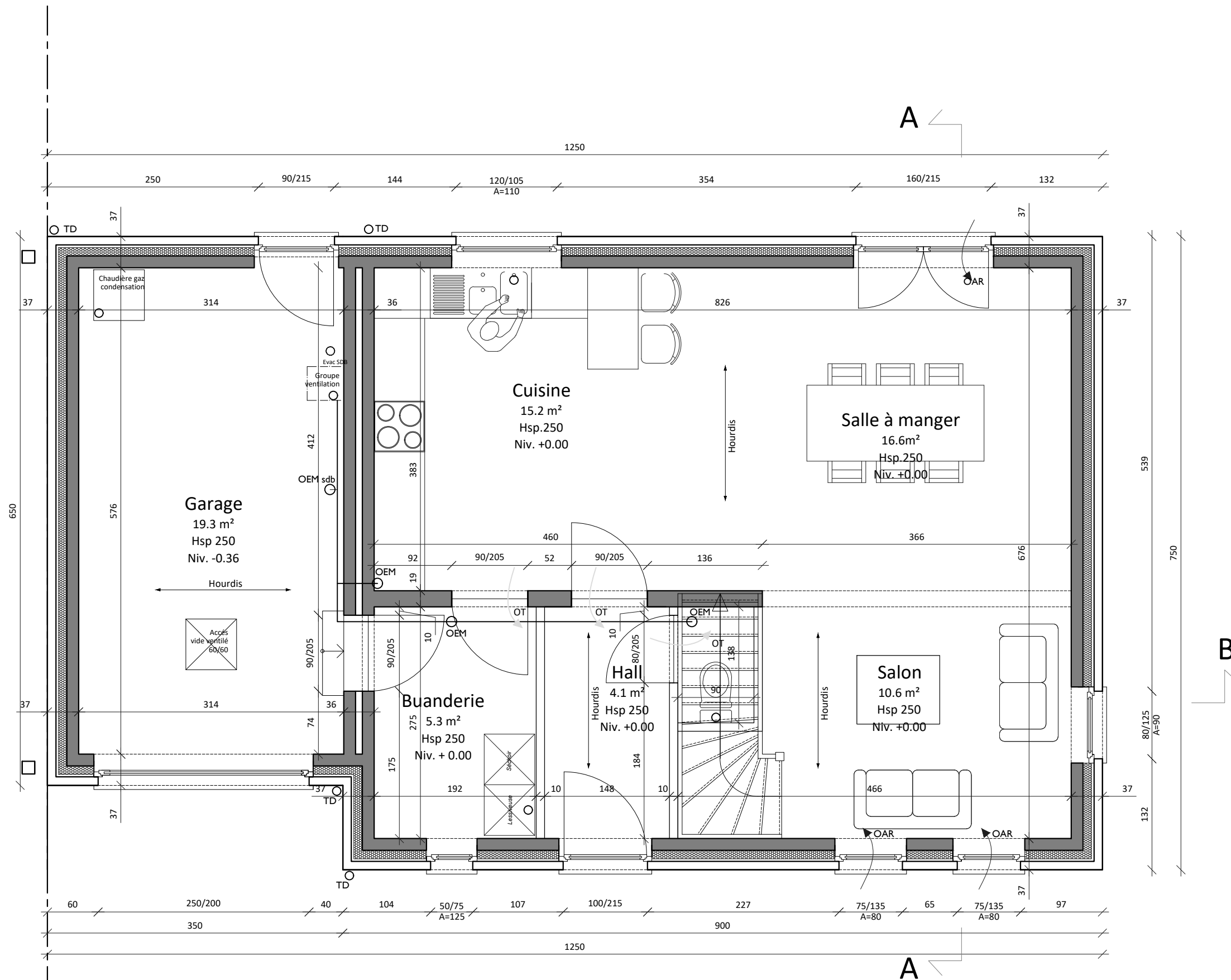

# MAISON 2

DELIRE Construction SRL	STADE :	ECHELLE :	DATE :	05/12
Construction de six habitations	PU	1/50 en A3	08 05 2021	

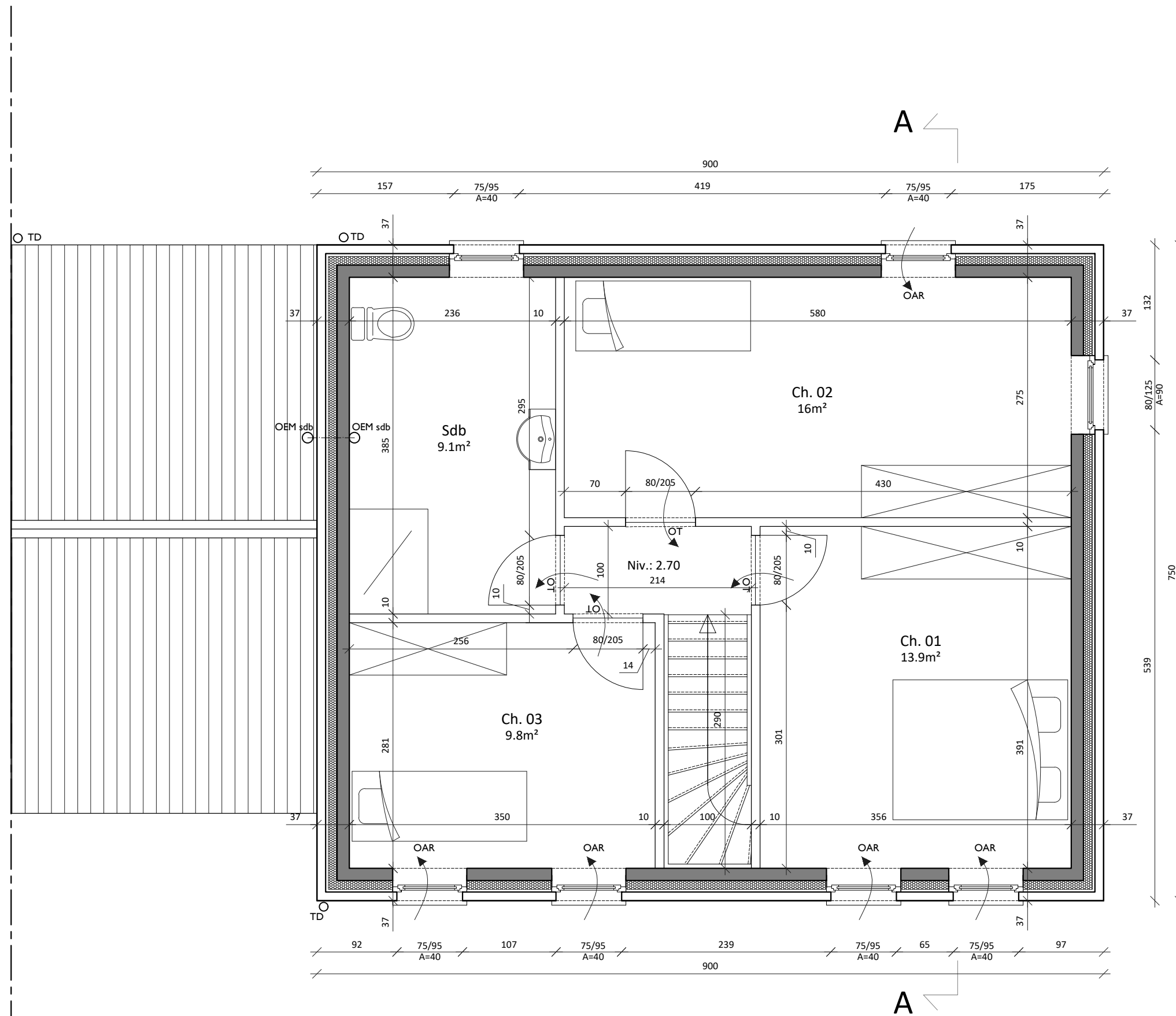

# MAISON 2



## MAISON 2 - PLAN D'ETAGE

DELIRE Construction SRL	STADE :	ECHELLE :	DATE :	06/12
Construction de six habitations	PU	1/50 en A3	08 05 2021	



# MAISON 2

- Liste des matériaux :
- 01a Crépis ton blanc cassé de gris
  - 01b Parement en pierre locale ou similaire
  - 02 Couverture de toiture en ardoise artificielle
  - 03 Châssis PVC ton gris
  - 04 Pierre naturelle - seuils
  - 05 Gouttière et tuyaux de descente en zinc

200.00
199.75
199.50
199.25
199.00
198.75
198.50
198.25
198.00
197.75
197.50
197.25
197.00
196.75
196.50
196.25
196.00



Liste des matériaux :

- 01a Crépis ton blanc cassé de gris
- 01b Parement en pierre locale ou similaire
- 02 Couverture de toiture en ardoise artificielle
- 03 Châssis PVC ton gris
- 04 Pierre naturelle - seuils
- 05 Gouttière et tuyaux de descente en zinc

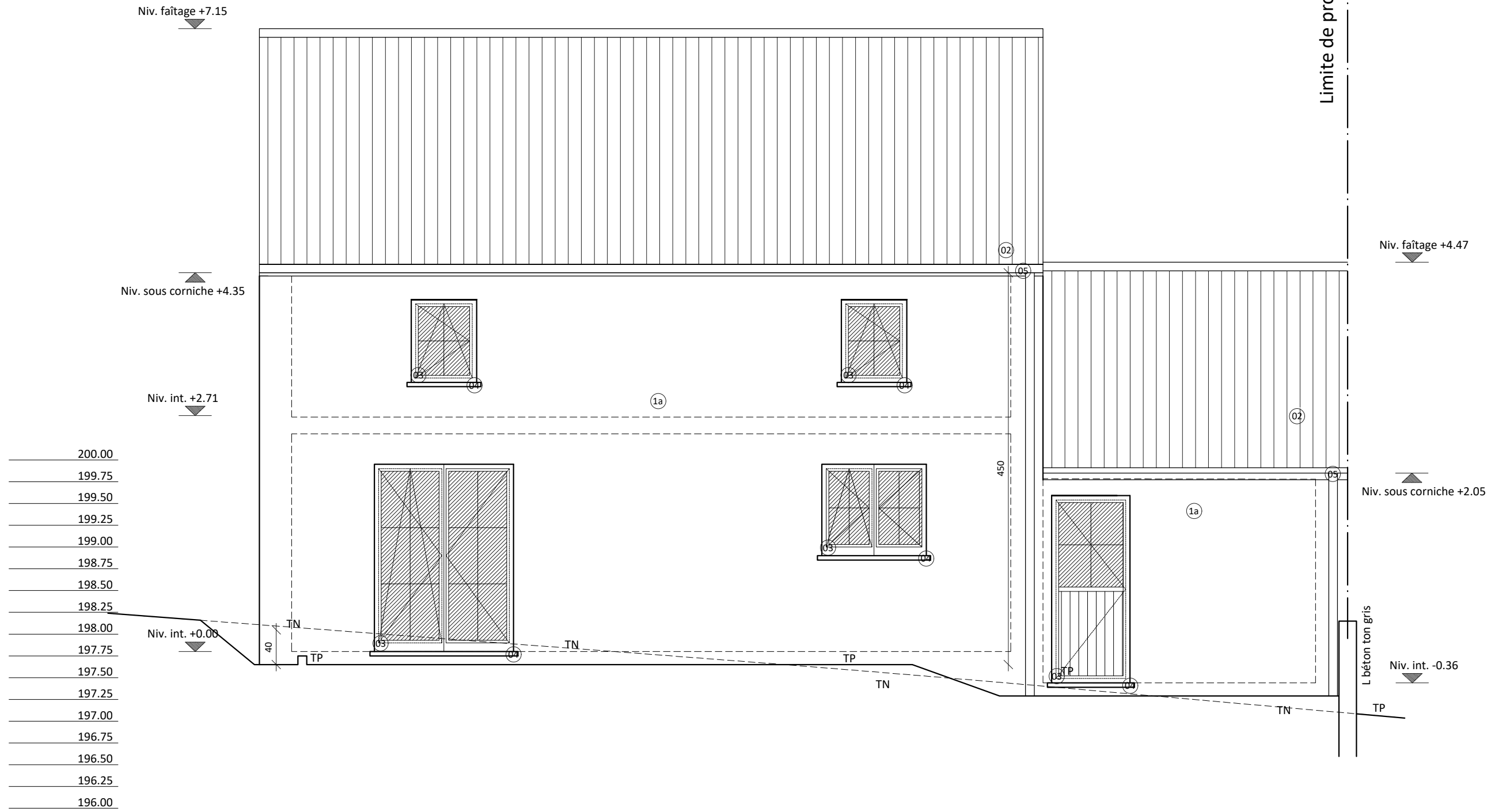

# MAISON 2



## MAISON 2 - FACADE ARRIERE

DELIRE Construction SRL	STADE :	ECHELLE :	DATE :	08/12
Construction de six habitations	PU	1/50 en A3	08 05 2021	



- Liste des matériaux :
- 01a Crépis ton blanc cassé de gris
  - 01b Parement en pierre locale ou similaire
  - 02 Couverture de toiture en ardoise artificielle
  - 03 Châssis PVC ton gris
  - 04 Pierre naturelle - seuils
  - 05 Gouttière et tuyaux de descente en zinc

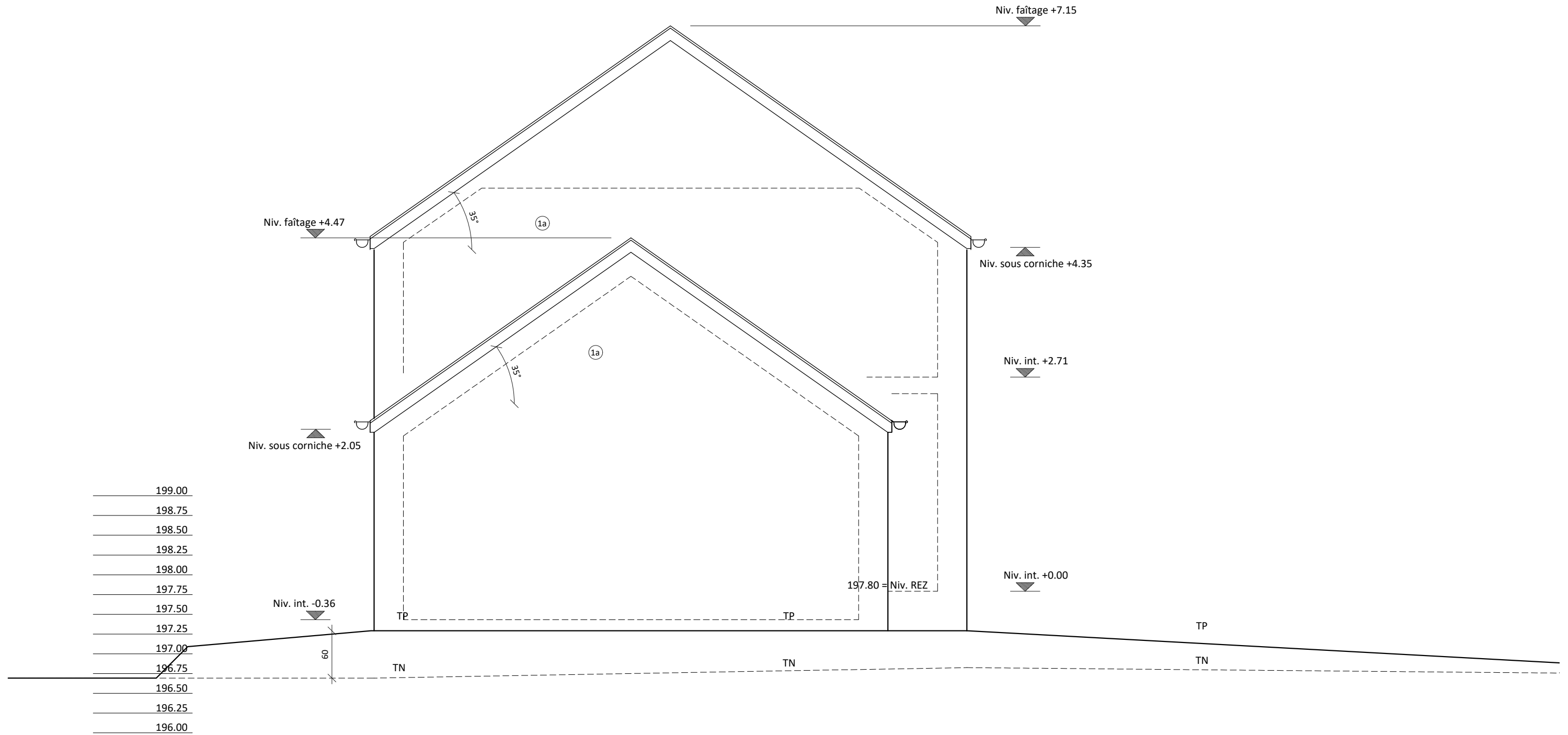

# MAISON 2



## MAISON 2 - FACADE LATERALE GAUCHE

DELIRE Construction SRL	STADE :	ECHELLE :	DATE :	09/12
Construction de six habitations	PU	1/50 en A3	08 05 2021	

- Liste des matériaux :
- 01a Crépis ton blanc cassé de gris
  - 01b Parement en pierre locale ou similaire
  - 02 Couverture de toiture en ardoise artificielle
  - 03 Châssis PVC ton gris
  - 04 Pierre naturelle - seuils
  - 05 Gouttière et tuyaux de descente en zinc

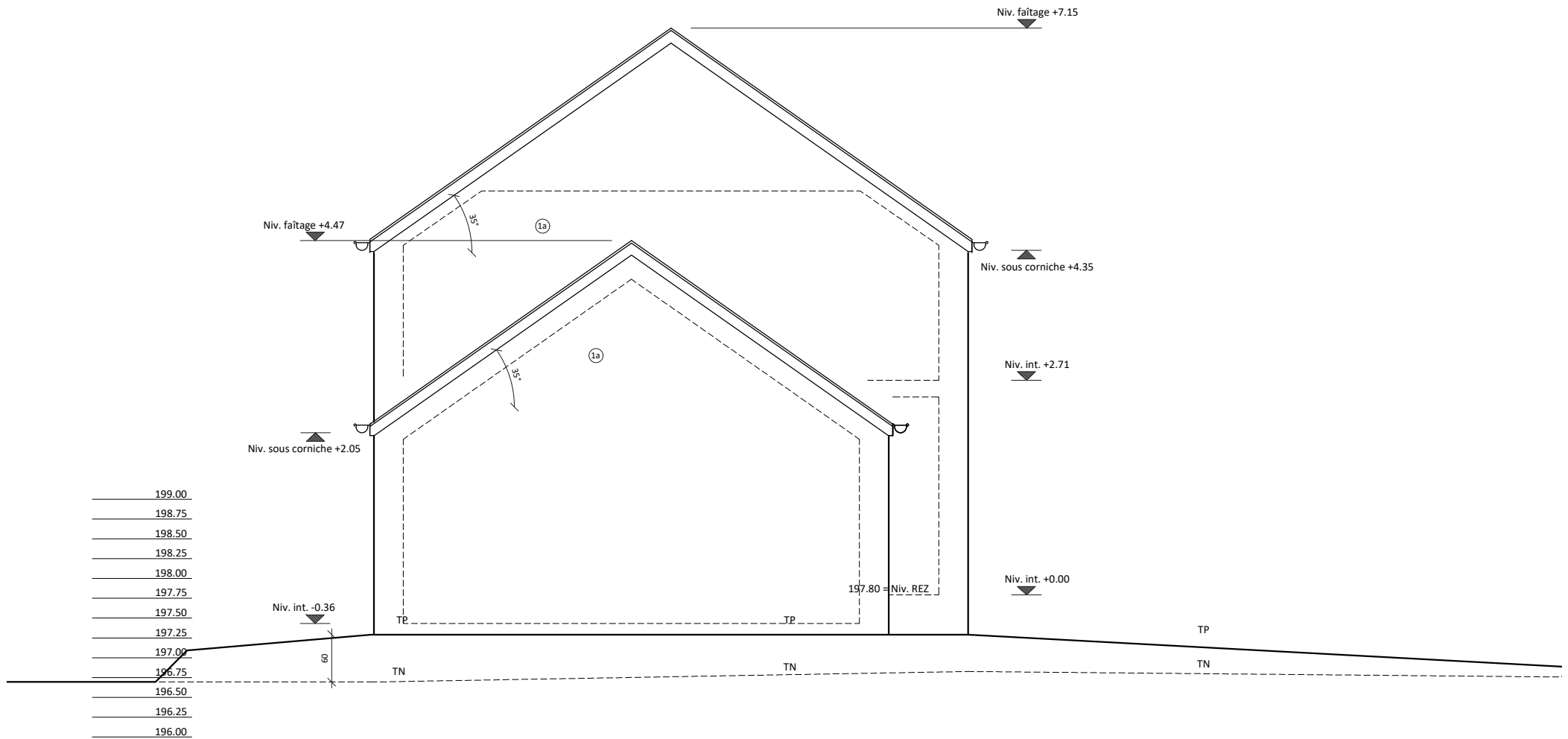

## MAISON 2

DELIRE Construction SRL	STADE :	ECHELLE :	DATE :	10/12
Construction de six habitations	PU	1/50 en A3	08 05 2021	



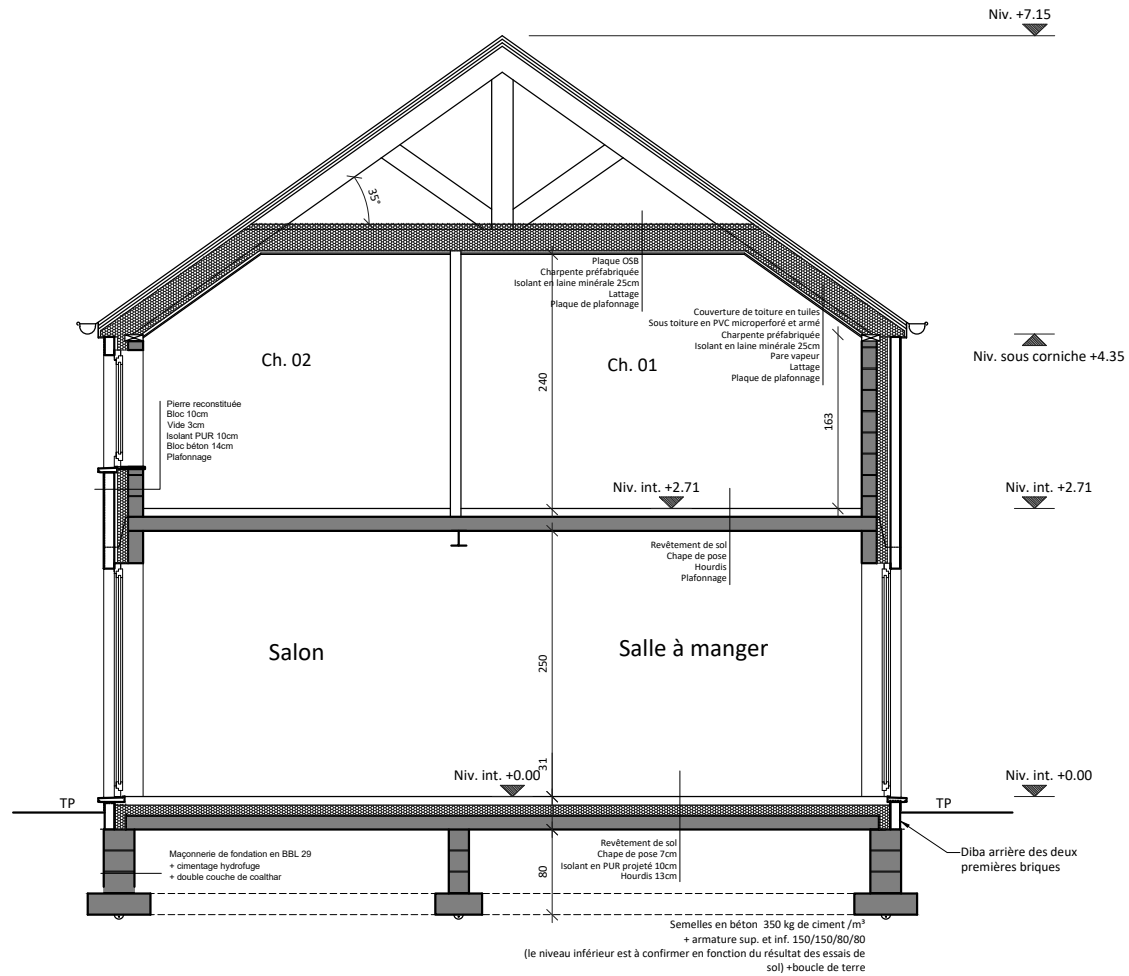

# MAISON 2

DELIRE Construction SRL	STADE :	ECHELLE :	DATE :	11/12
Construction de six habitations	PU	1/50 en A3	08 05 2021	

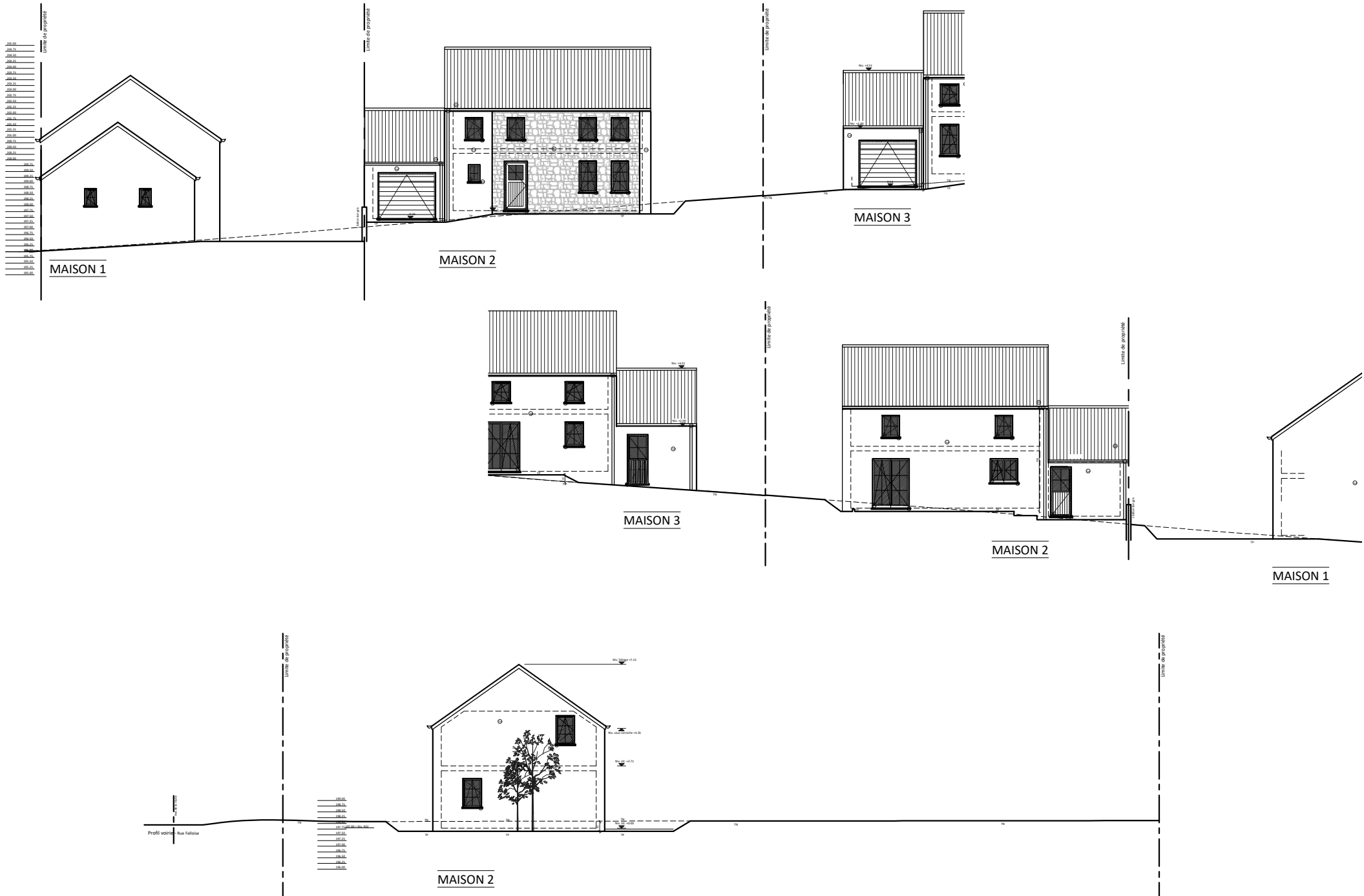

DELIRE Construction SRL	STADE :	ECELLE :	DATE :	12/12
Construction de six habitations	PU	1/150 en A3	08 05 2021	