

ARCHITECTE :

NICOLAS JOLY

Rue de la Gare 11
42 17 HERON
Tel 0497 68 74 26
info@nj-architecte.be



PROJET :

**CONSTRUCTION DE TROIS HABITATIONS
MAISON 01, 02 et 03**

ADRESSE DU PROJET :

Rue de Dinant
5570 Beauraing

MAITRE DE L'OUVRAGE:

**Sprl Delire Construction
Représentée par Mr Thibault Delire**
Rue de Malvoisin 59
5575 PATIGNIES

CADASTRE :

DIV : Beauraing / 7° Div.
Baronville
SECTION : B
N°: 106 A

AUTORISATIONS :

Urbanisme :

Administration communale :

PLAN :

- SITUATION
- IMPLANTATION
- ELEVATIONS
- PLANS
- COUPES

DATE :

MODIFICATION :

LEGENDE :

	MACONNERIE EXISTANTE		ISOLANT		CLOISON
	MACONNERIE BRIQUES / MOELLONS		DEMOLITION		CHAPE
	BETON / MURS PORTEURS		TERRE		EMPIERREMENT

BA : BETON ARME	TD : TUYAU DE DESCENTE
PBA : POUTRE BETON ARME	VE : VENTILATION
CBA : COLONNE BETON ARME	OAR : ORIFICE D'AMENEE REGLABLE
AS : ASSELET	OAM : ORIFICE D'AMENEE MECANIQUE
PM : POUTRELLE METALLIQUE	OER : ORIFICE D'EXTRACTION REGLABLE
CM : COLONNE METALLIQUE	OEM : ORIFICE D'EXTRACTION MECANIQUE
TN : TERRAIN NATUREL	OT : ORIFICE DE TRANSFERT
TP : TERRAIN PROJETE	

REF : **A-19-37**

REF COMMUNALE : -

RESPONSABLE : **NJ**

DESSINATEUR : **NJ**

Remarques : Les plans restent la propriété de l'auteur de projet. Toute reproduction et exploitation doit être autorisée par celui-ci.
Les travaux sont exécutés suivant les indications des plans, du cahier spécial des charges, du cahier général des charges de références et selon les prescriptions des fabricants. Les côtes sont données à titre indicatif, l'entrepreneur est tenu de les contrôler sur chantier. Le contenu du présent plan sera considéré comme connu et approuvé par toutes les parties si aucune remarque écrite n'est parvenue au bureau d'architecture dans les 3 jours ouvrables qui suivent la date de la remise de ceux-ci. Les entrepreneurs ne peuvent se prévaloir des lacunes, erreurs ou omissions figurant aux plans ou aux métrés; toute erreur est communiquée sans délais à l'architecte.

Mr Thibault DELIRE

STADE :

ECHELLE :

DATE :

Construction de trois habitations

PU

1/25000
1/500 1/200
1/100 1/50

22 08 2019

01/23

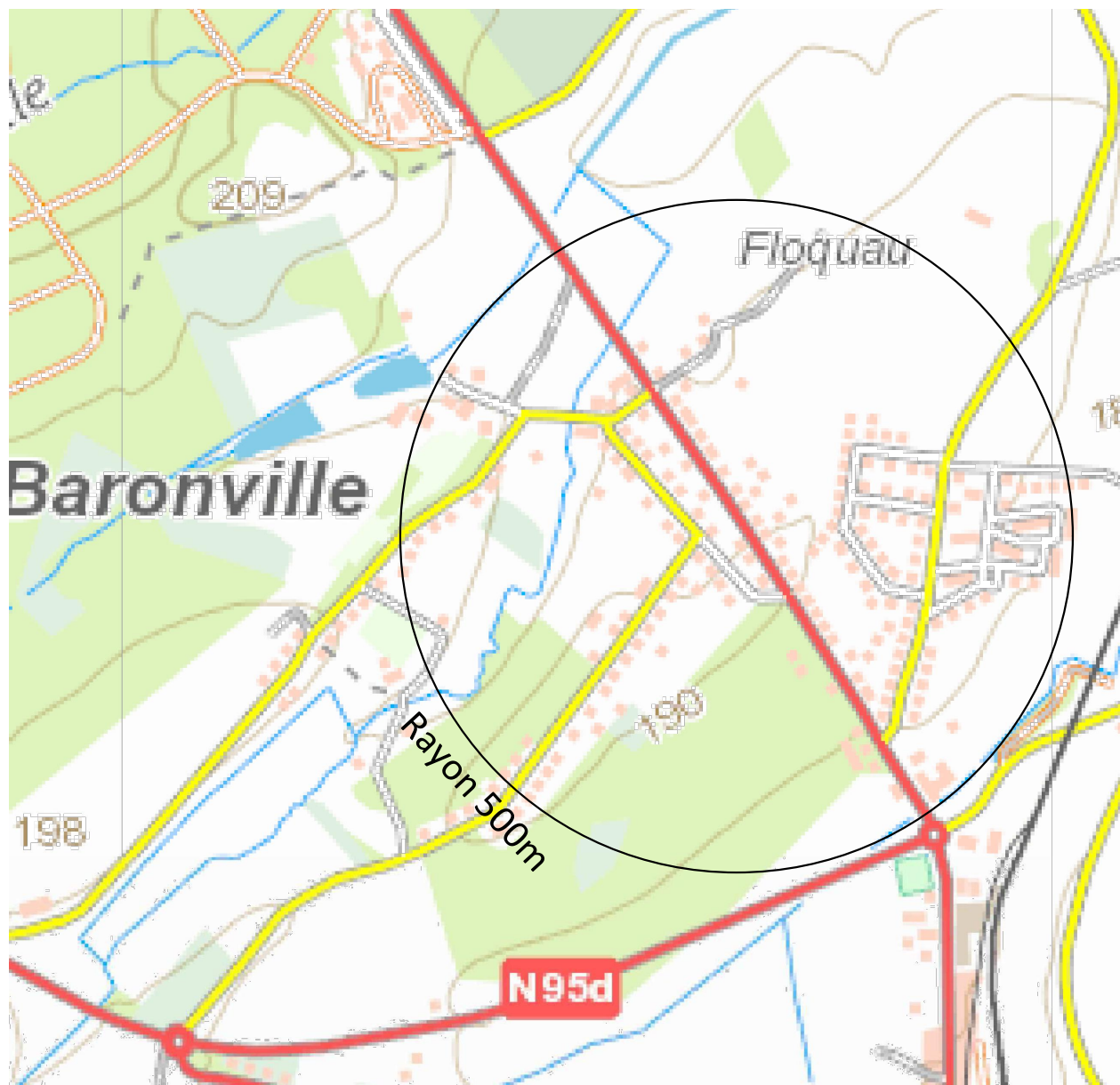

PLAN DE SITUATION

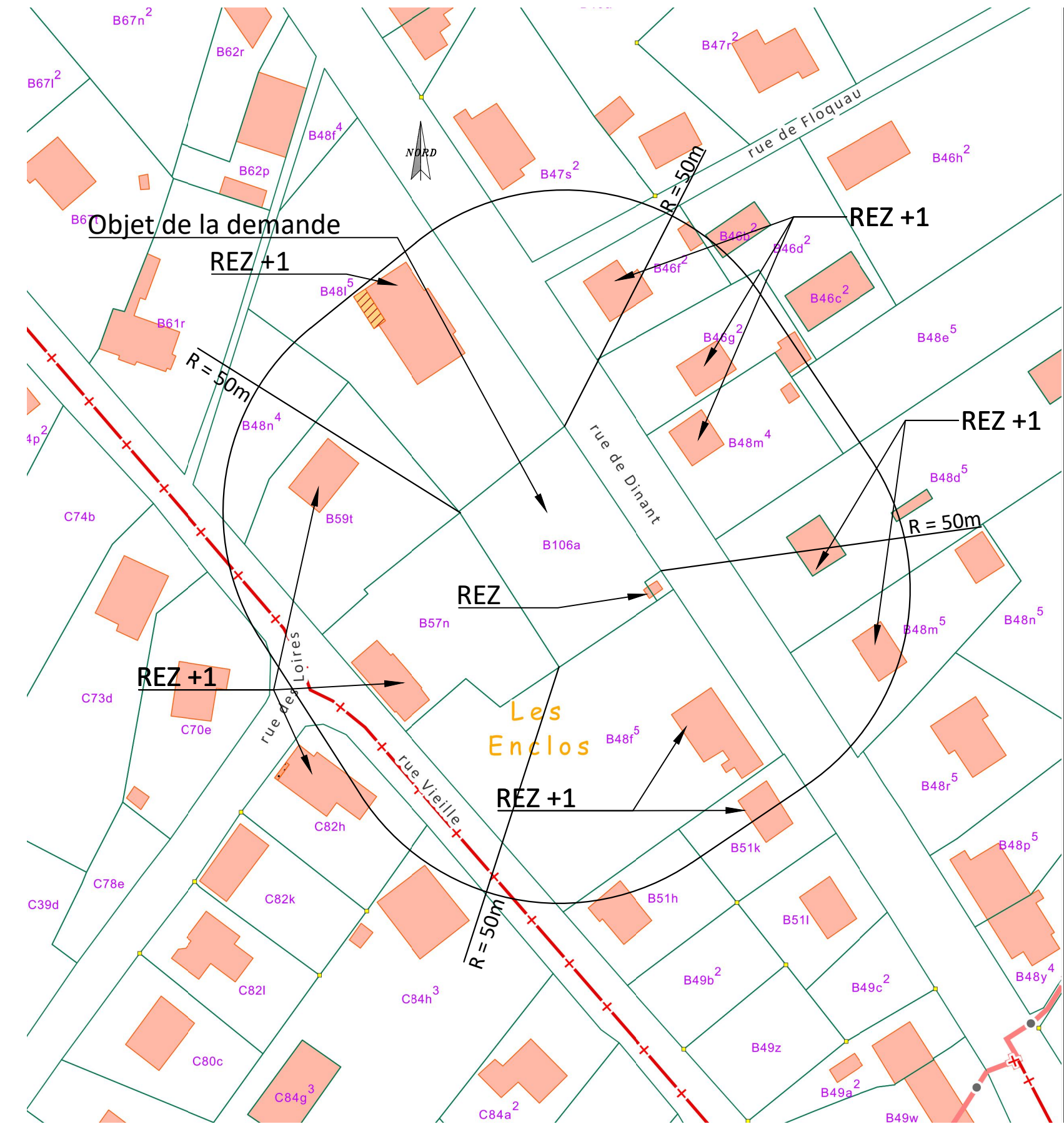

CONTEXTE URBANISTIQUE ET PAYSAGER 1/1000

Mr Thibault DELIRE	STADE :	ECHELLE :	DATE :	02/23
Construction de trois habitations	PU	1/25000 1/1000	22 08 2019	

Coordonnées géographiques
 X: 191558.610
 Y: 90654.415

Coordonnées géographiques
 X: 191577.695
 Y: 90626.149

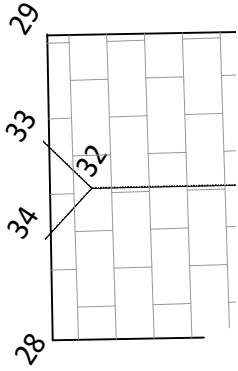
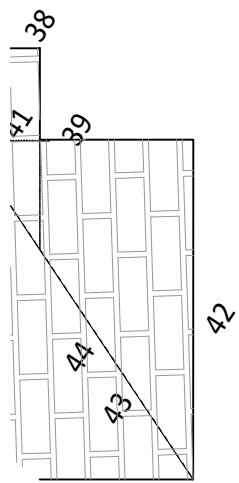
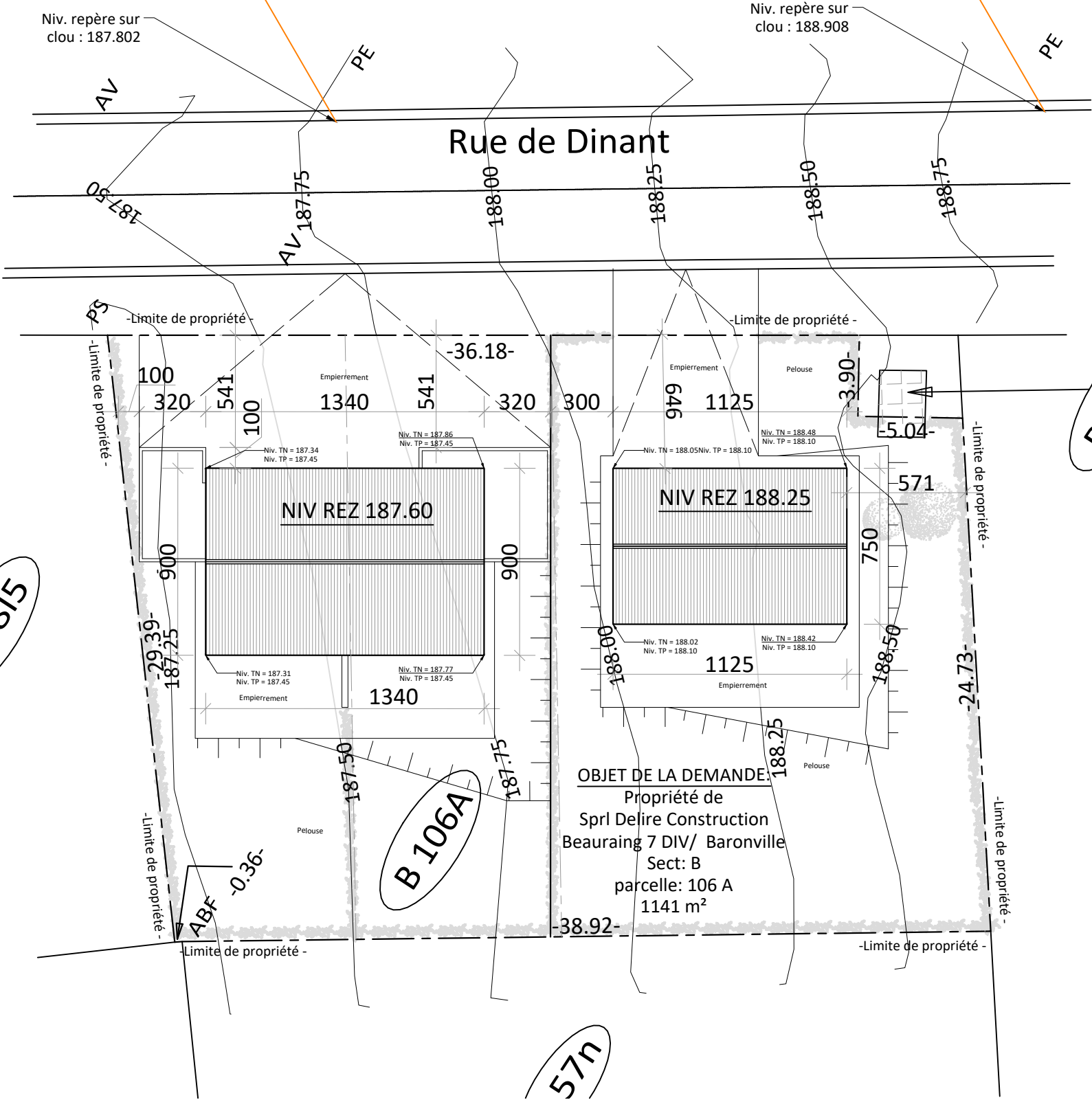
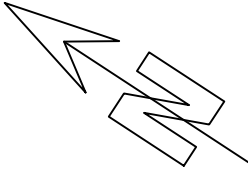

B 4815

B 48Y2

B 48f5

B 106A

57n

OBJET DE LA DEMANDE:
 Propriété de
 Sprl Delire Construction
 Beauraing 7 DIV/ Baronville
 Sect: B
 parcelle: 106 A
 1141 m²



IMPLANTATION

Mr Thibault DELIRE	STADE :	ECHELLE :	DATE :	03/23
Construction de trois habitations	PU	1/500 en A3	22 08 2019	

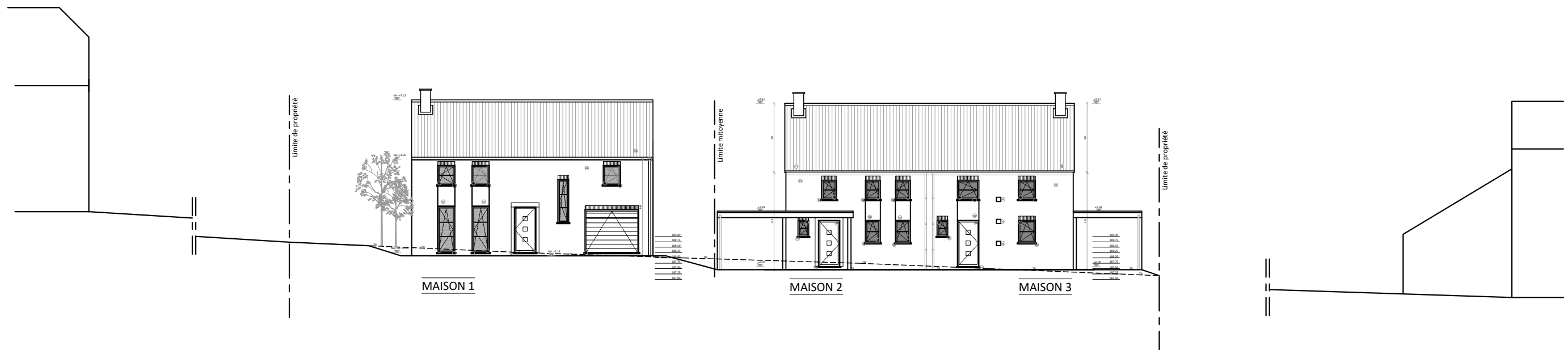

PROFILS DE FACE

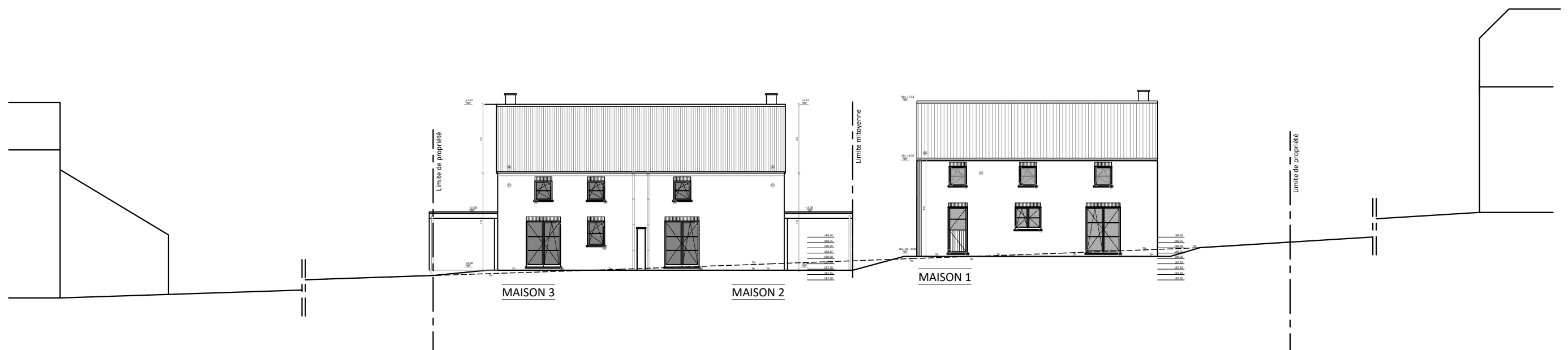

PROFILS DE L'ARRIERE



PROFILS

Mr Thibault DELIRE	STADE :	ECHELLE :	DATE :	04/23
Construction de trois habitations	PU	1/200 en A3	22 08 2019	

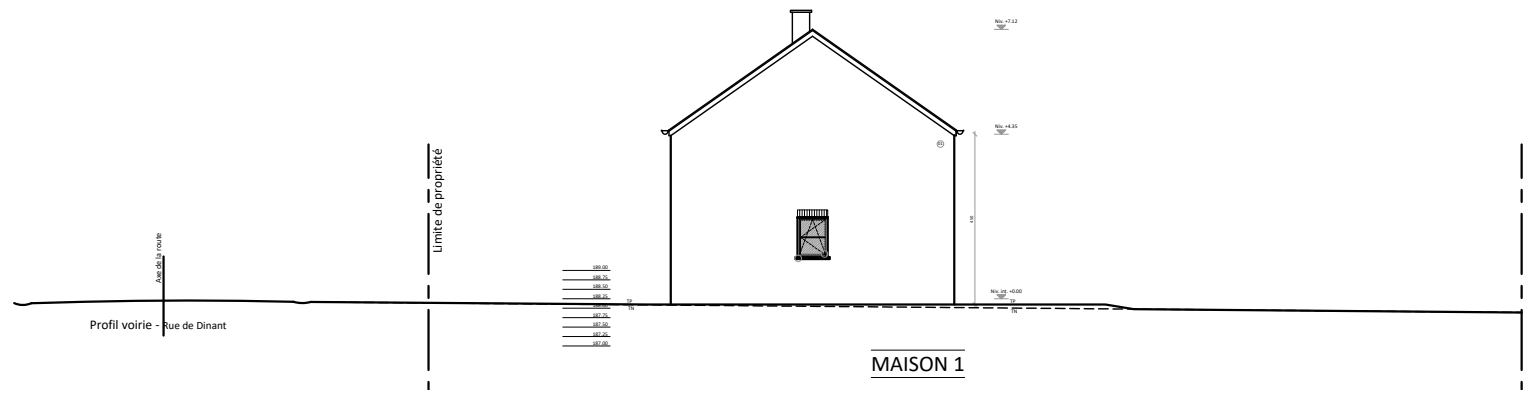

Maison 01

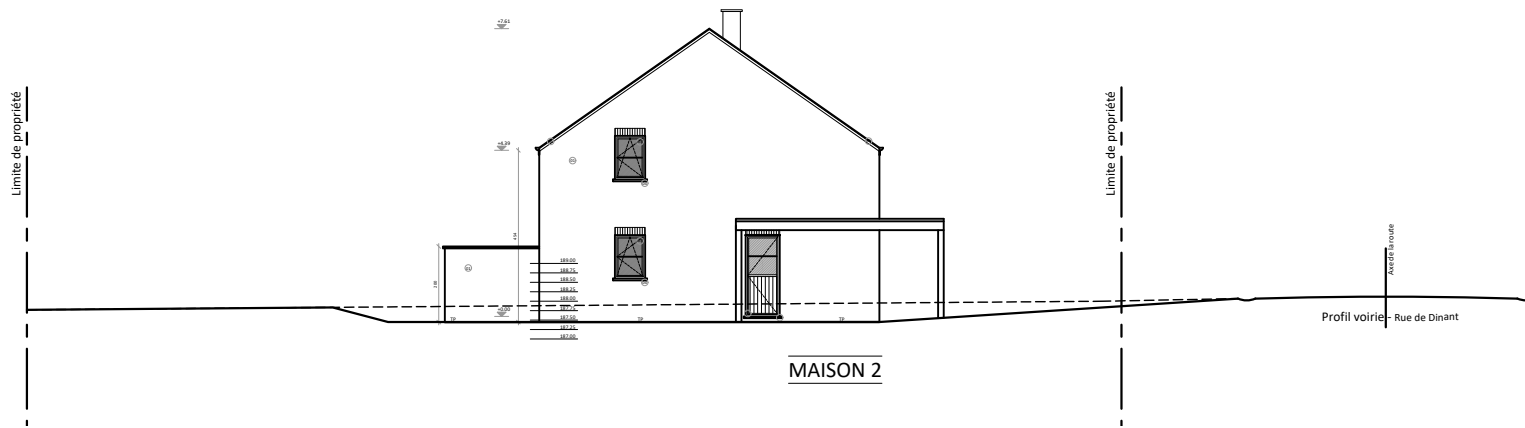
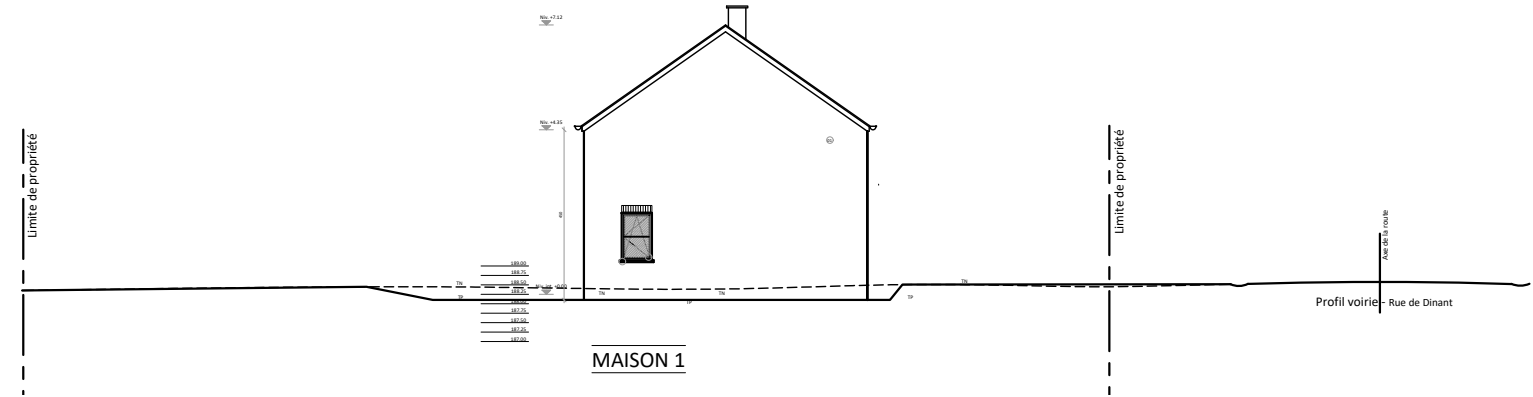

Maison 02

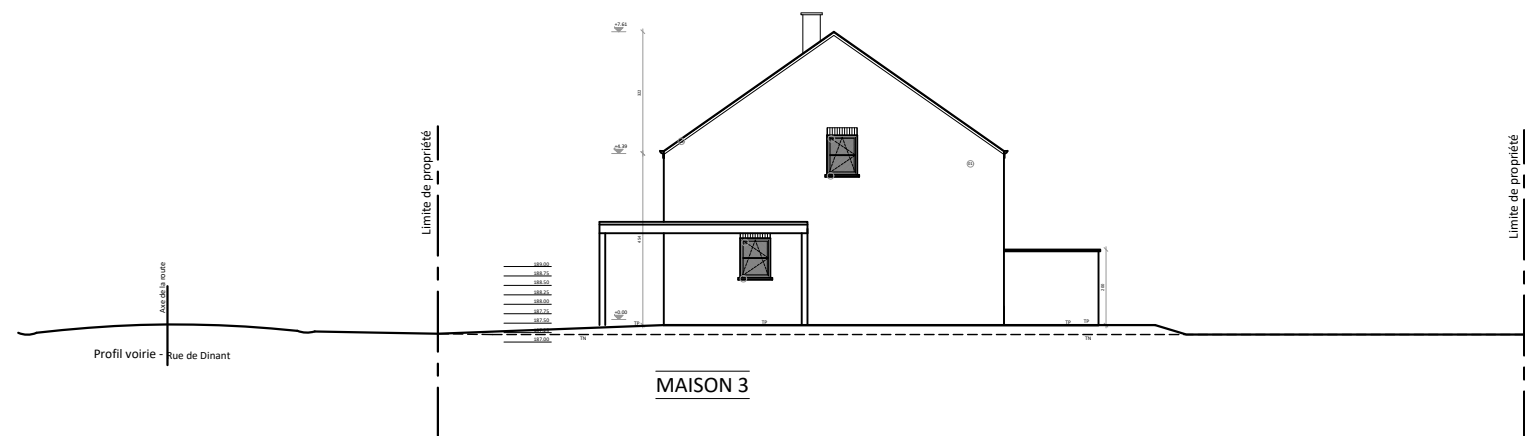

Maison 03

Mr Thibault DELIRE	STADE :	ECHELLE :	DATE :	05/23
Construction de trois habitations	PU	1/200 en A3	22 08 2019	

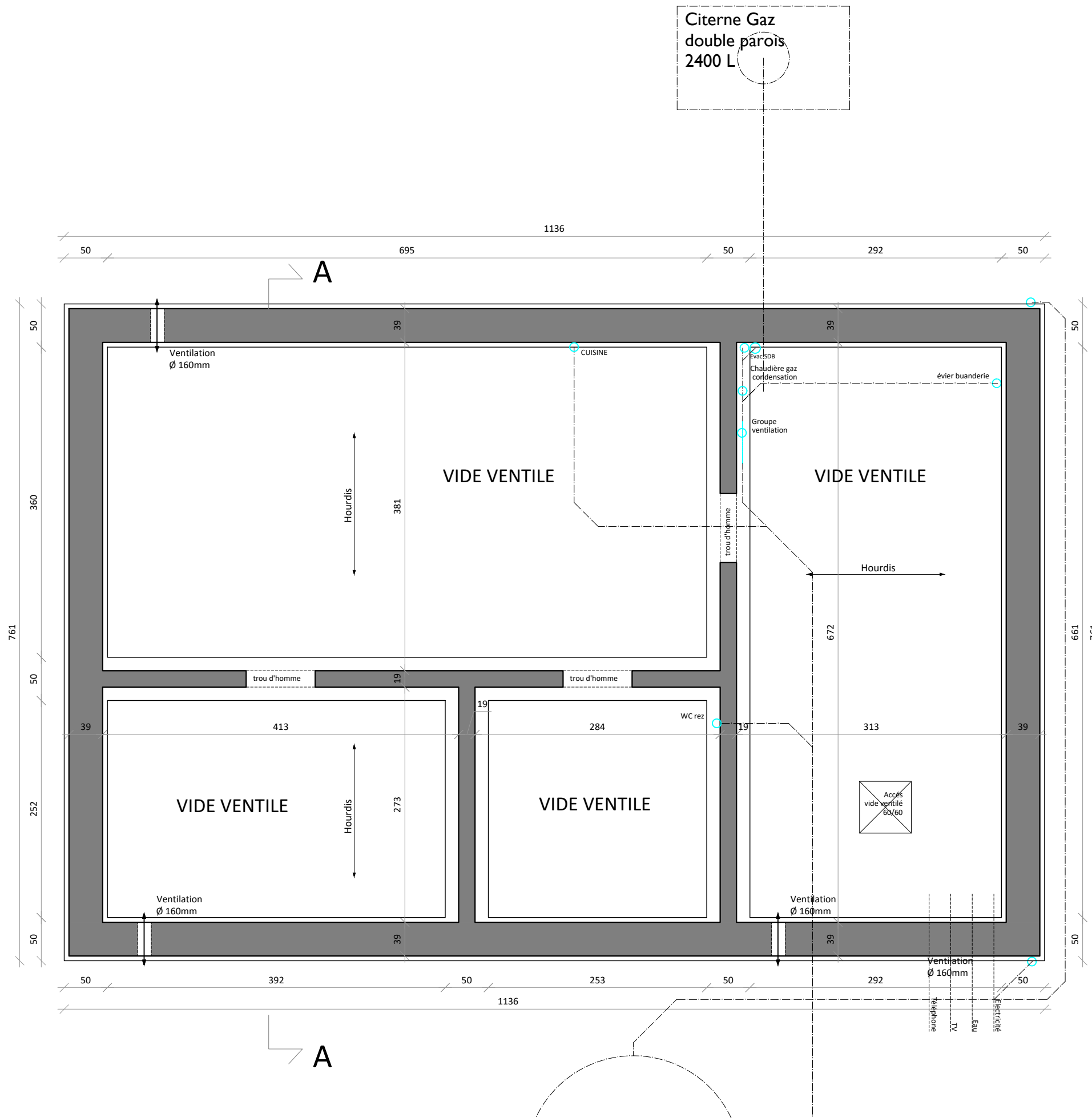

Mr Thibault DELIRE	STADE :	ECHELLE :	DATE :	06/23
Construction de trois habitations	PU	1/50 en A3	22 08 2019	



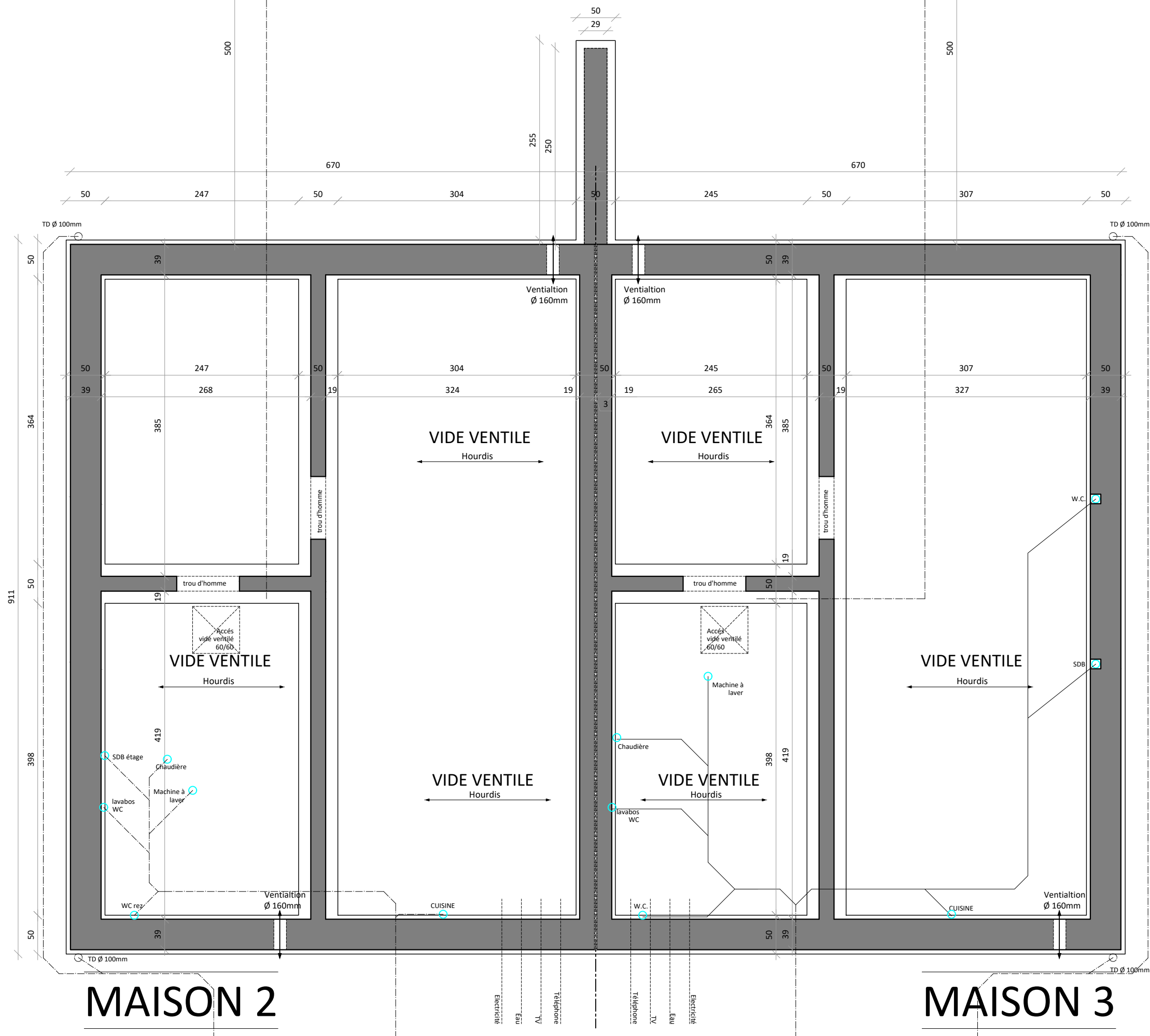

MAISON 2

MAISON 3

Mr Thibault DELIRE	STADE :	ECHELLE :	DATE :	07/23
Construction de trois habitations	PU	1/50 en A3	22 08 2019	



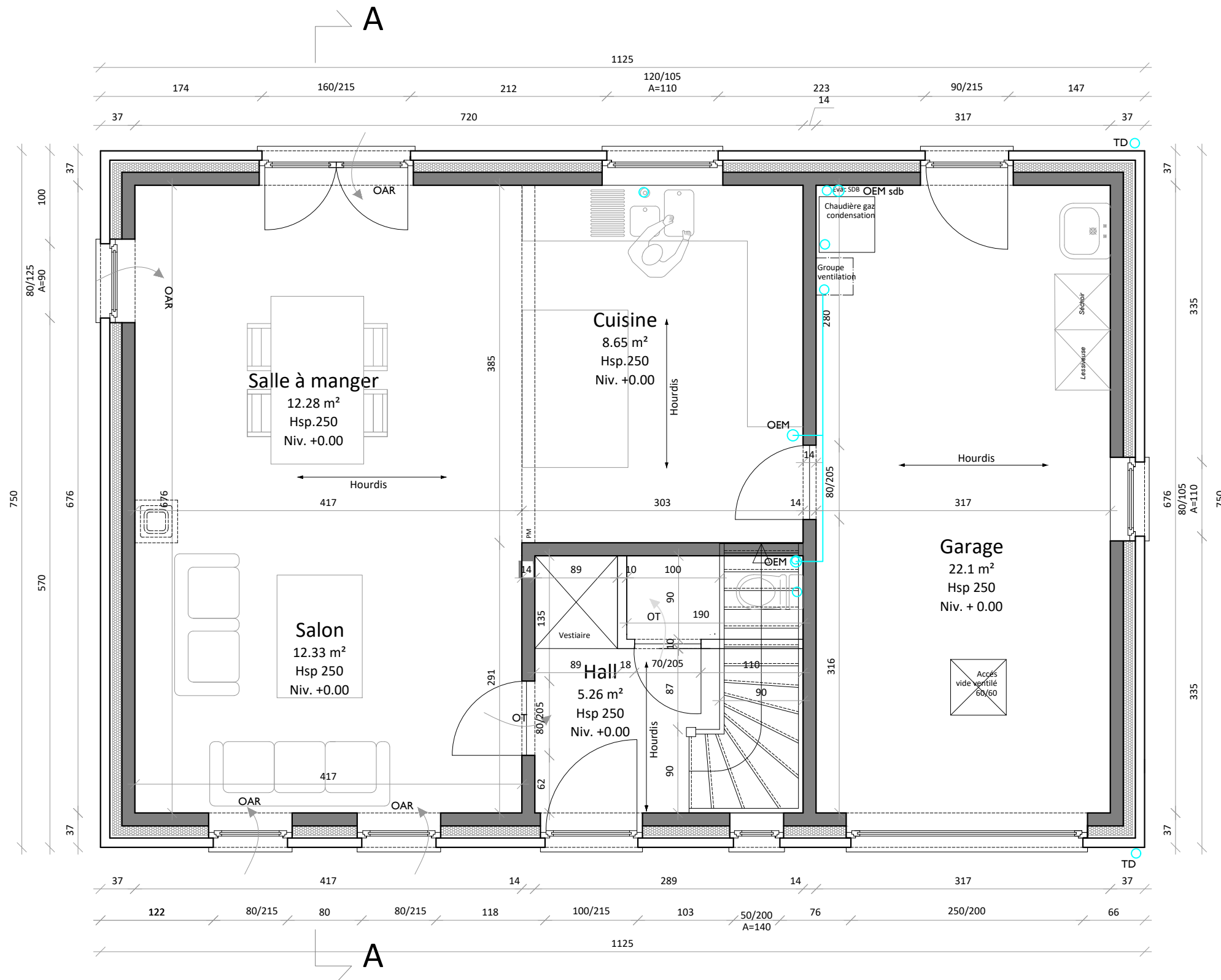

MAISON 1

Mr Thibault DELIRE	STADE :	ECHELLE :	DATE :	08/23
Construction de trois habitations	PU	1/50 en A3	22 08 2019	



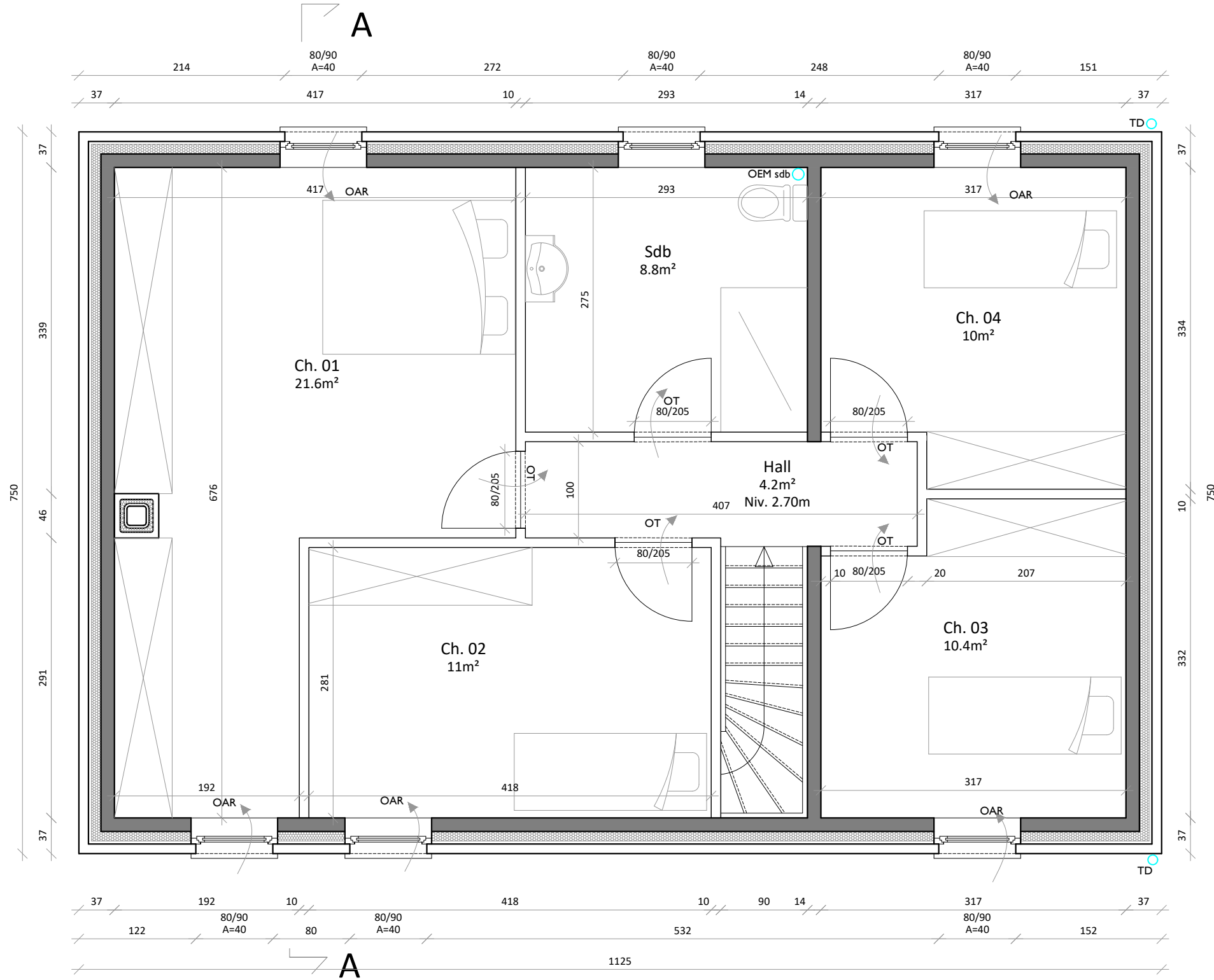

MAISON 1



Mr Thibault DELIRE	STADE :	ECHELLE :	DATE :	09/23
Construction de trois habitations	PU	1/50 en A3	22 08 2019	

- Liste des matériaux :
- 01 Brique de parement ton rouge
 - 02 Pierre calcaire ton gris
 - 03 Bloc de béton ton gris
 - 04 Tuile béton ton noir
 - 05 Porte de garage acier ton brun
 - 06 Châssis bois ton brun
 - 07 Fenêtre de toiture ton gris anthracite
 - 08 Gouttière et tuyaux de descente en zinc
 - 09 Ardoise naturelle ton noir

Limite de propriété

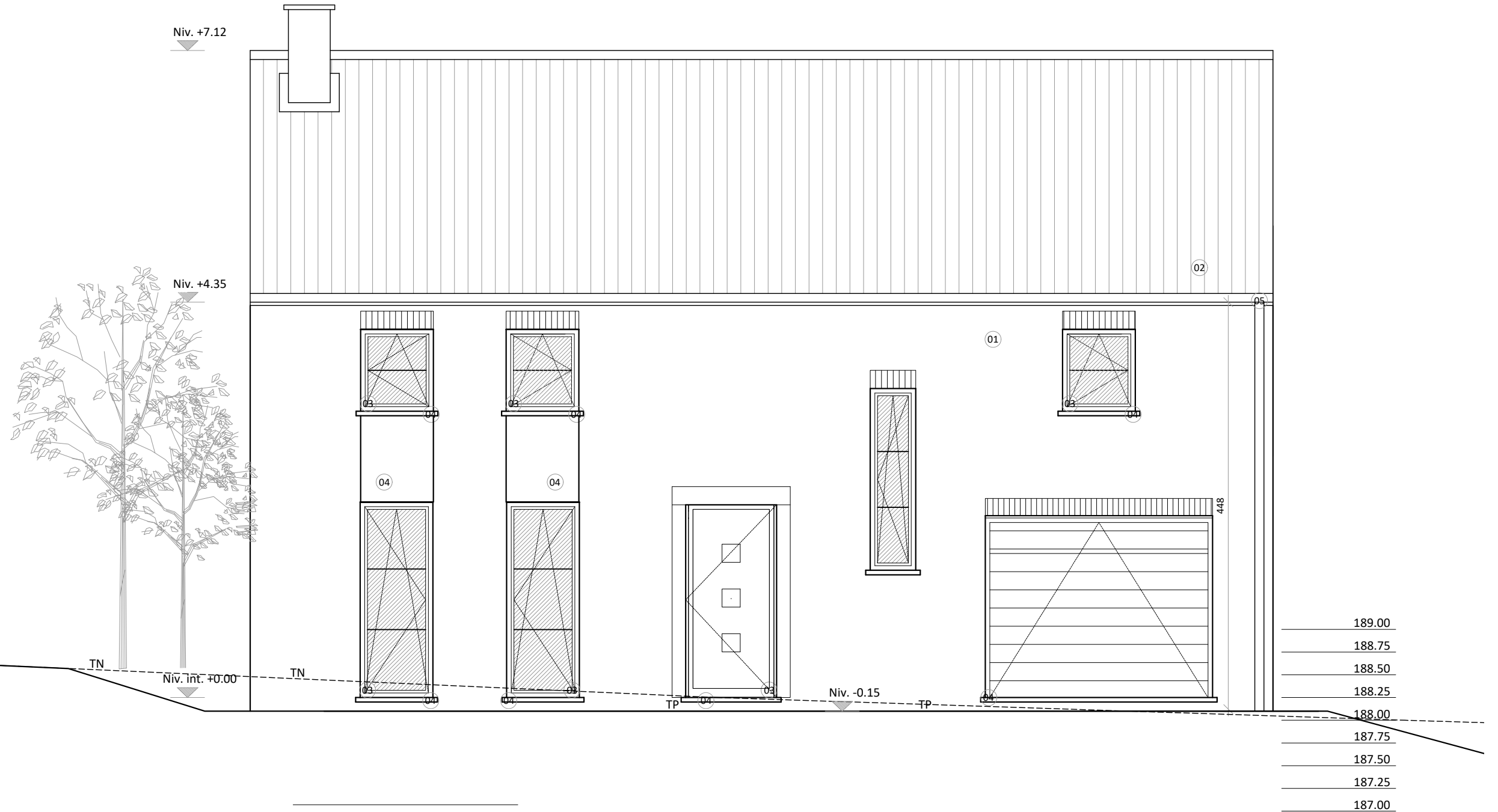

MAISON 1

Mr Thibault DELIRE	STADE :	ECHELLE :	DATE :	10/23
Construction de trois habitations	PU	1/50 en A3	22 08 2019	

- Liste des matériaux :
- 01 Brique de parement ton rouge
 - 02 Pierre calcaire ton gris
 - 03 Bloc de béton ton gris
 - 04 Tuile béton ton noir
 - 05 Porte de garage acier ton brun
 - 06 Châssis bois ton brun
 - 07 Fenêtre de toiture ton gris anthracite
 - 08 Gouttière et tuyaux de descente en zinc
 - 09 Ardoise naturelle ton noir

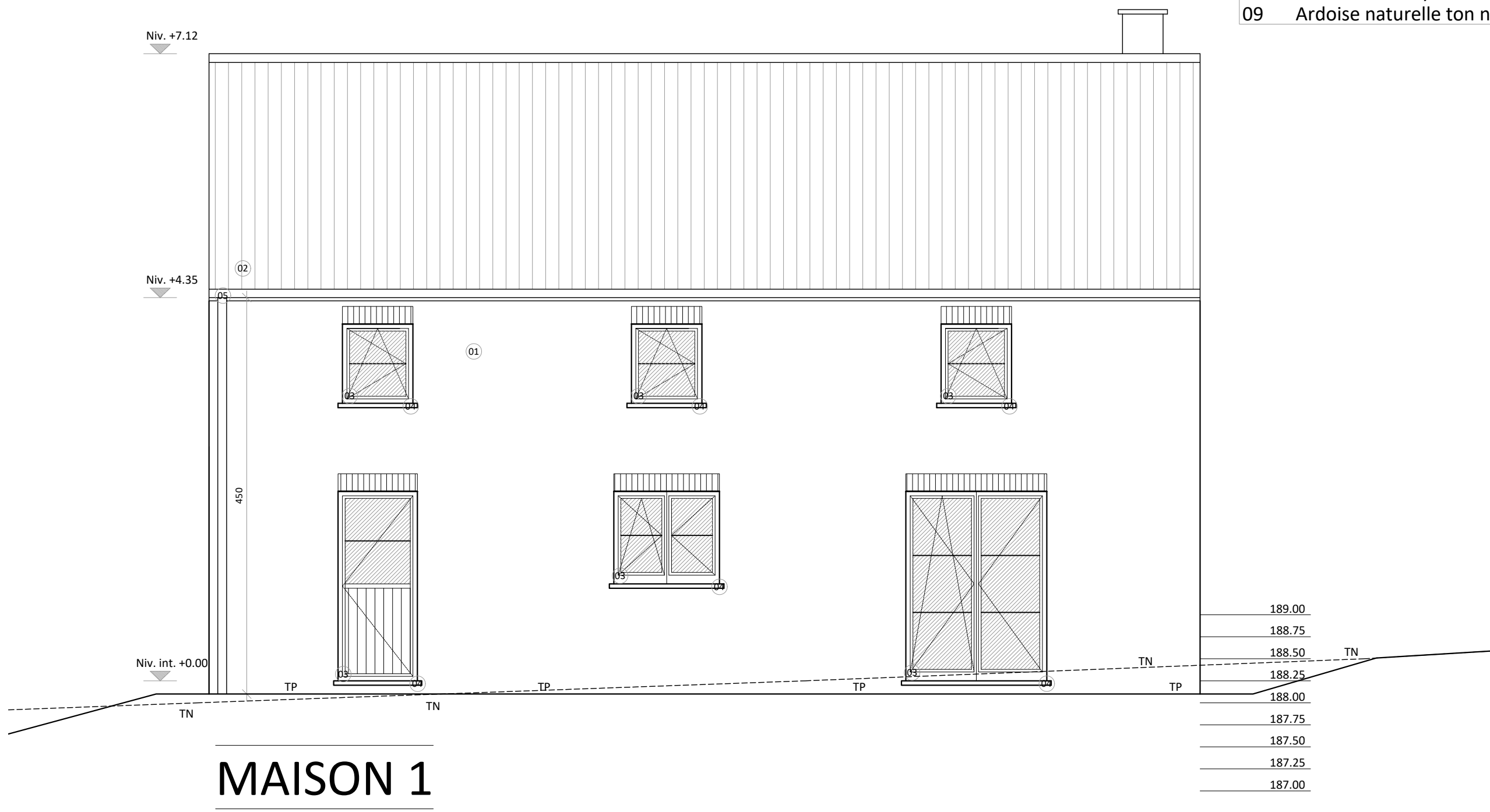

FACADE ARRIERE

Mr Thibault DELIRE	STADE :	ECELLE :	DATE :	11/23
Construction de trois habitations	PU	1/50 en A3	22 08 2019	

- Liste des matériaux :
- 01 Brique de parement ton rouge
 - 02 Pierre calcaire ton gris
 - 03 Bloc de béton ton gris
 - 04 Tuile béton ton noir
 - 05 Porte de garage acier ton brun
 - 06 Châssis bois ton brun
 - 07 Fenêtre de toiture ton gris anthracite
 - 08 Gouttière et tuyaux de descente en zinc
 - 09 Ardoise naturelle ton noir

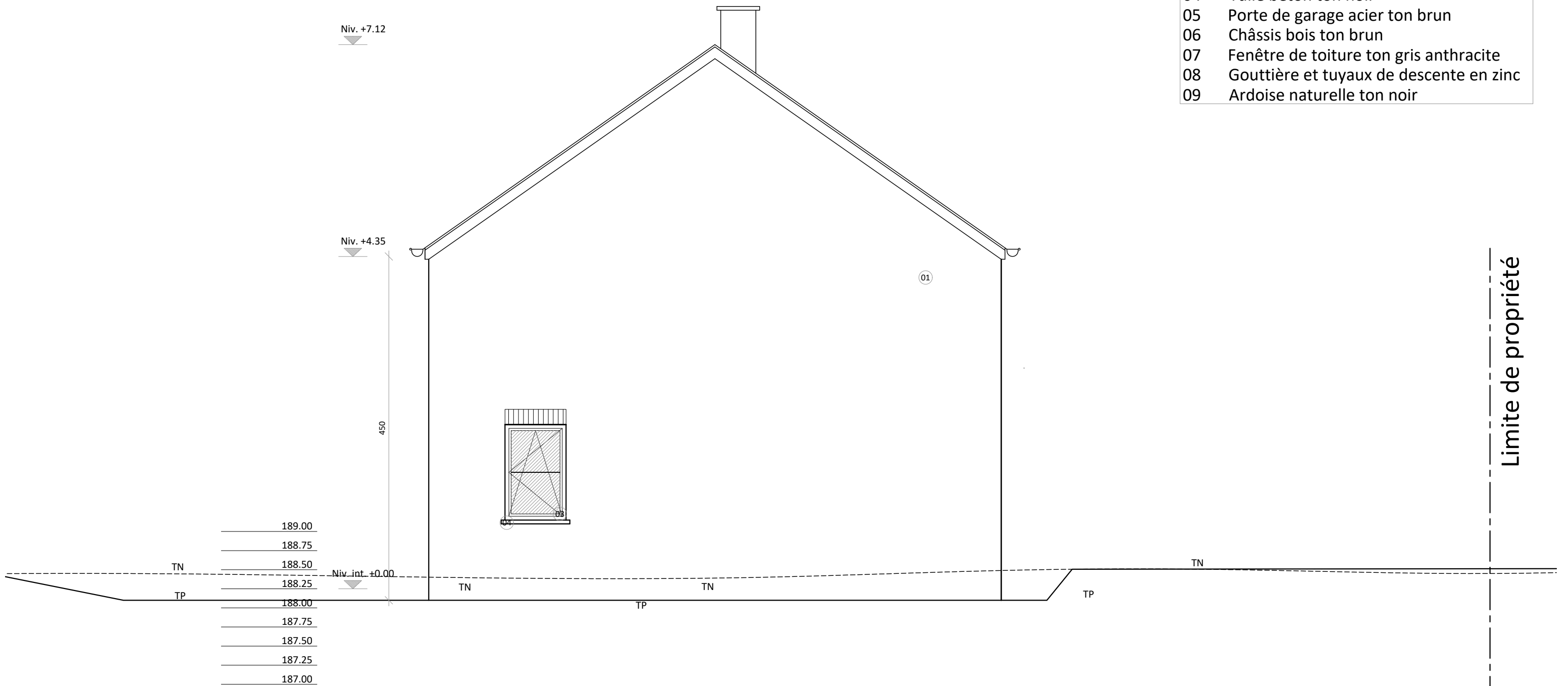

MAISON 1

Mr Thibault DELIRE	STADE :	ECHELLE :	DATE :	12/23
Construction de trois habitations	PU	1/50 en A3	22 08 2019	



Liste des matériaux :

- 01 Brique de parement ton rouge
- 02 Pierre calcaire ton gris
- 03 Bloc de béton ton gris
- 04 Tuile béton ton noir
- 05 Porte de garage acier ton brun
- 06 Châssis bois ton brun
- 07 Fenêtre de toiture ton gris anthracite
- 08 Gouttière et tuyaux de descente en zinc
- 09 Ardoise naturelle ton noir

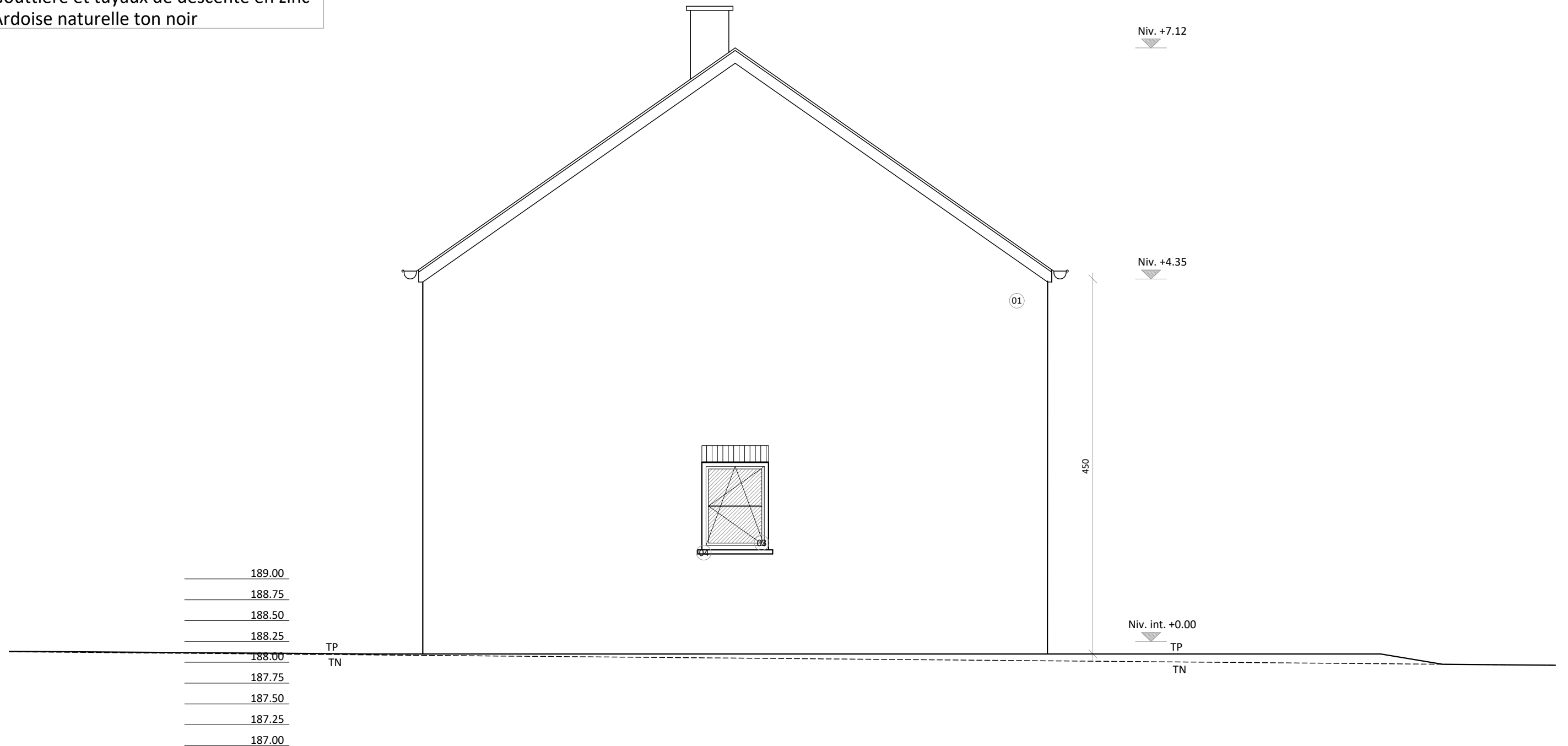

MAISON 1

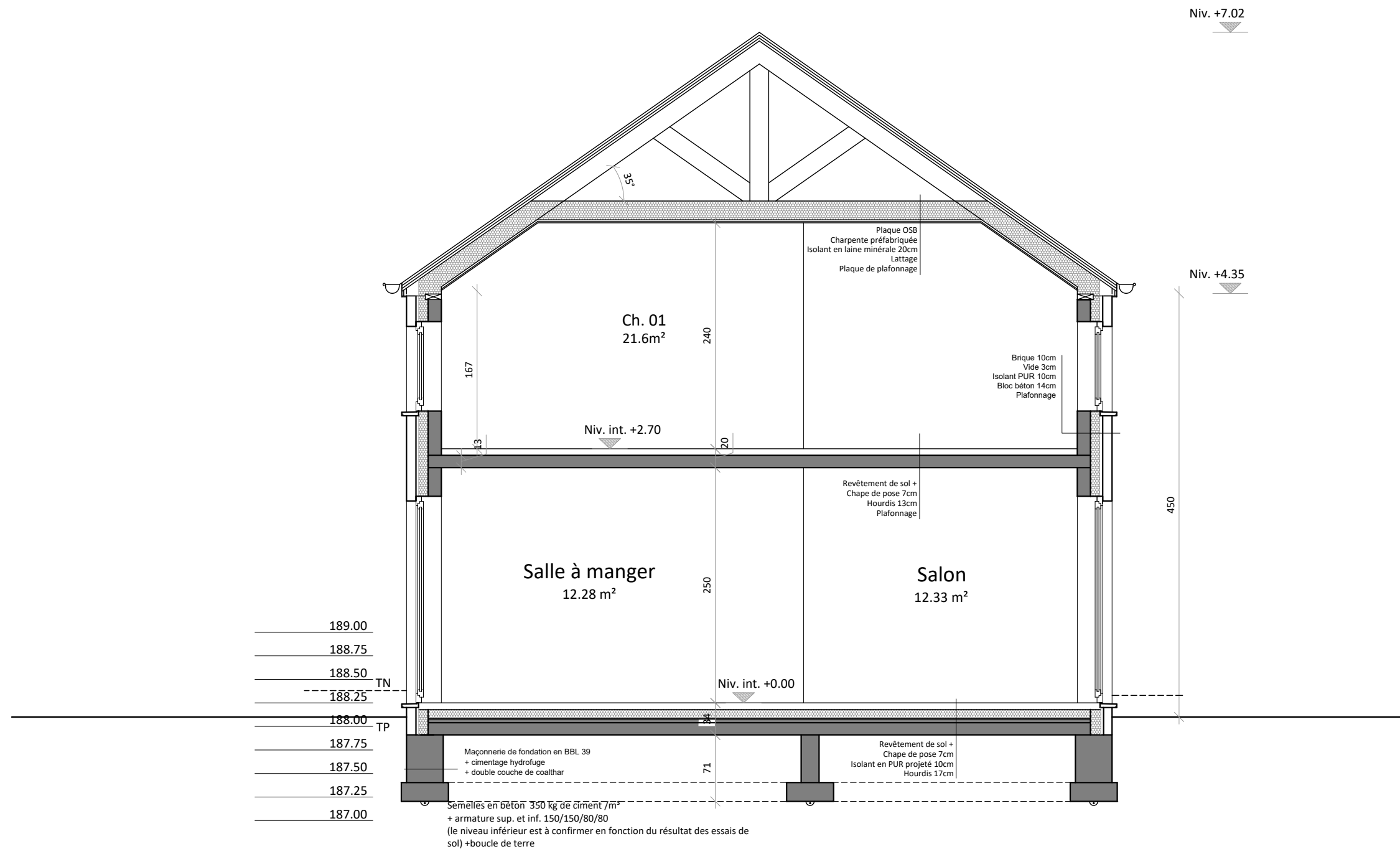

MAISON 1

Mr Thibault DELIRE	STADE :	ECHELLE :	DATE :	14/23
Construction de trois habitations	PU	1/50 en A3	22 08 2019	

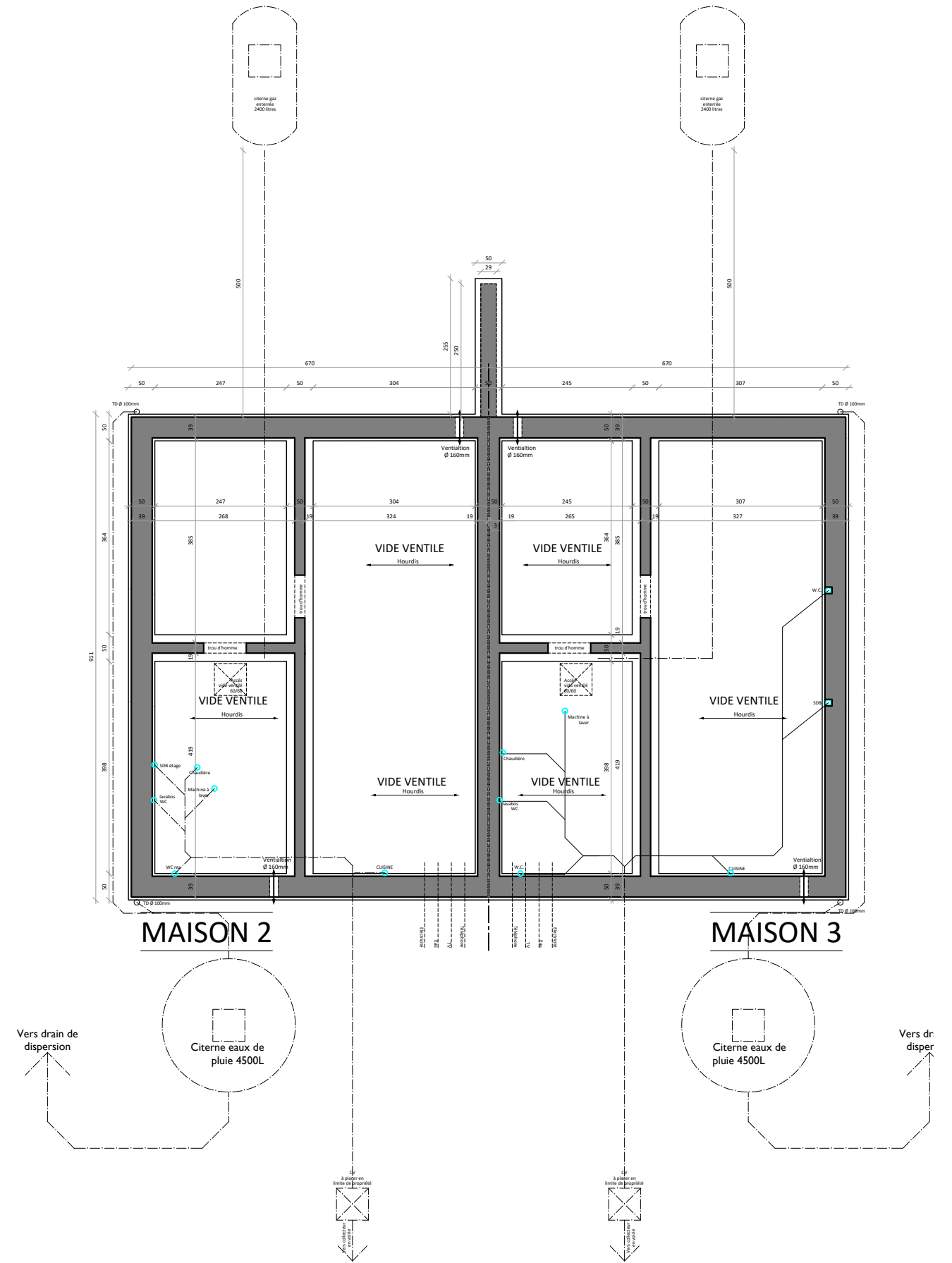
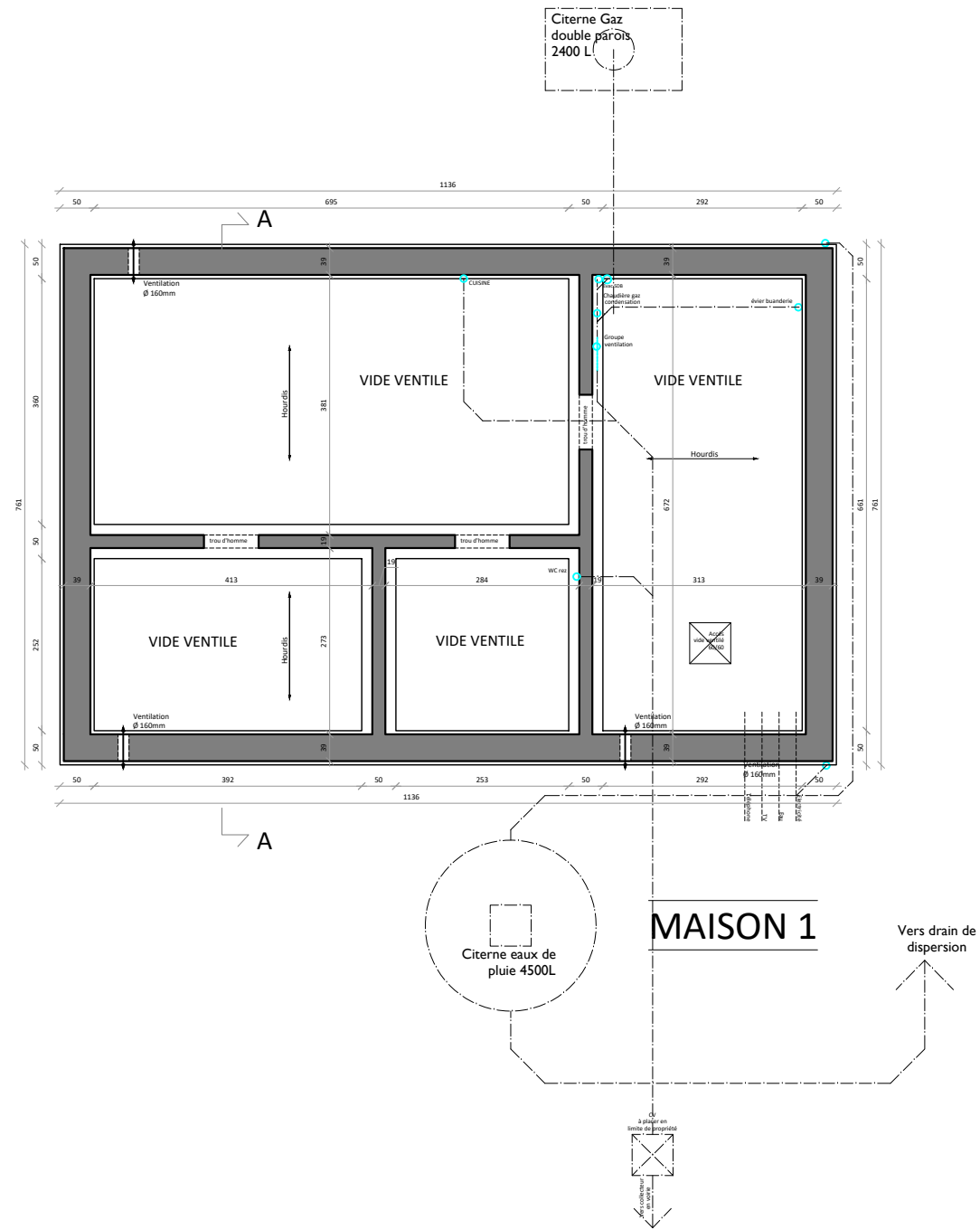

Mr Thibault DELIRE	STADE :	ECHELLE :	DATE :	15/23
Construction de trois habitations	PU	1/100 en A3	22 08 2019	



MAISON 2

MAISON 3

Mr Thibault DELIRE	STADE :	ECHELLE :	DATE :	16/23
Construction de trois habitations	PU	1/50 en A3	22 08 2019	

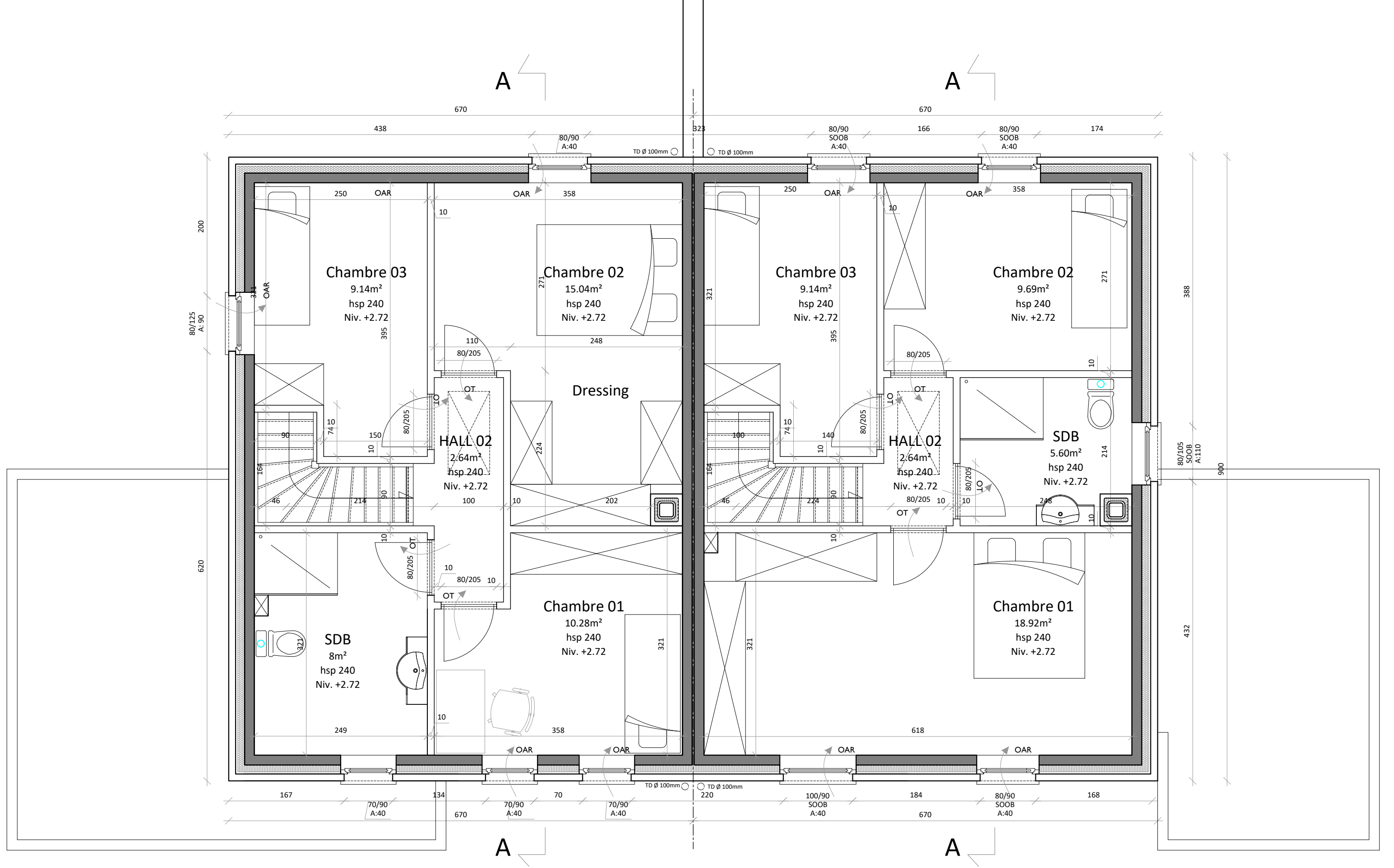

MAISON 2

MAISON 3

Mr Thibault DELIRE	STADE :	ECHELLE :	DATE :	17/23
Construction de trois habitations	PU	1/50 en A3	22 08 2019	

Liste des matériaux :

- 01 Brique de parement ton rouge
- 02 Pierre calcaire ton gris
- 03 Bloc de béton ton gris
- 04 Tuile béton ton noir
- 05 Porte de garage acier ton brun
- 06 Châssis bois ton brun
- 07 Fenêtre de toiture ton gris anthracite
- 08 Gouttière et tuyaux de descente en zinc
- 09 Ardoise naturelle ton noir

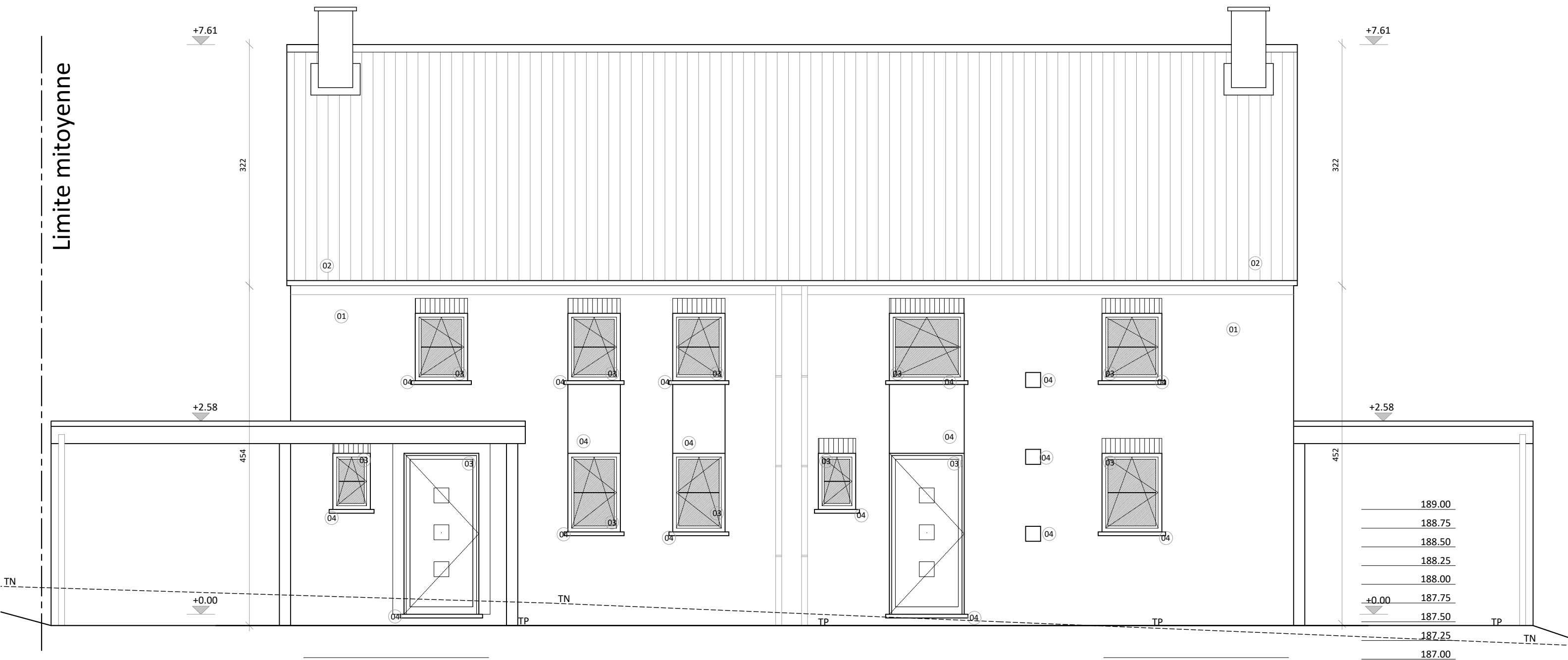

MAISON 2

MAISON 3

Liste des matériaux :

- 01 Brique de parement ton rouge
- 02 Pierre calcaire ton gris
- 03 Bloc de béton ton gris
- 04 Tuile béton ton noir
- 05 Porte de garage acier ton brun
- 06 Châssis bois ton brun
- 07 Fenêtre de toiture ton gris anthracite
- 08 Gouttière et tuyaux de descente en zinc
- 09 Ardoise naturelle ton noir

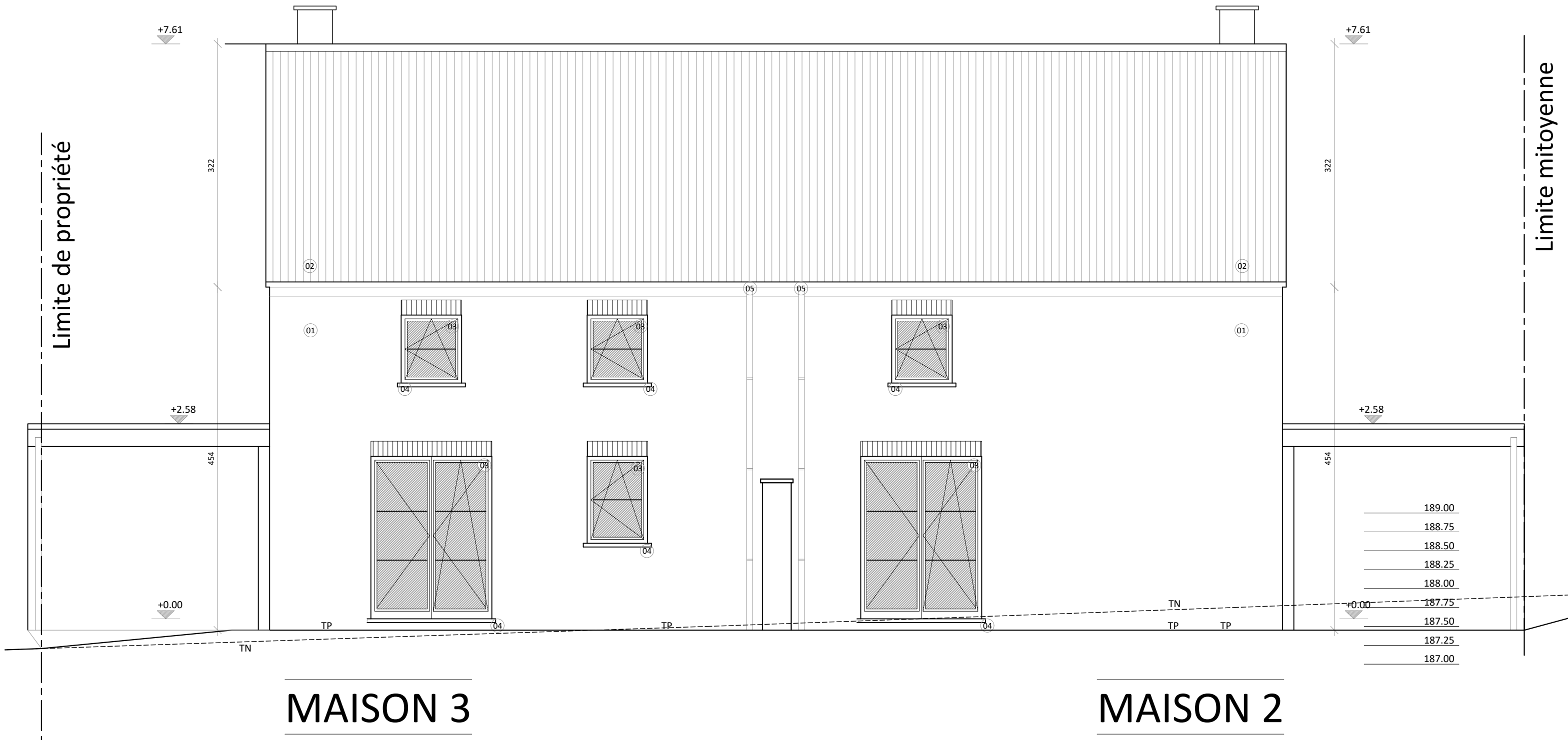

MAISON 3

MAISON 2

- Liste des matériaux :
- 01 Brique de parement ton rouge
 - 02 Pierre calcaire ton gris
 - 03 Bloc de béton ton gris
 - 04 Tuile béton ton noir
 - 05 Porte de garage acier ton brun
 - 06 Châssis bois ton brun
 - 07 Fenêtre de toiture ton gris anthracite
 - 08 Gouttière et tuyaux de descente en zinc
 - 09 Ardoise naturelle ton noir

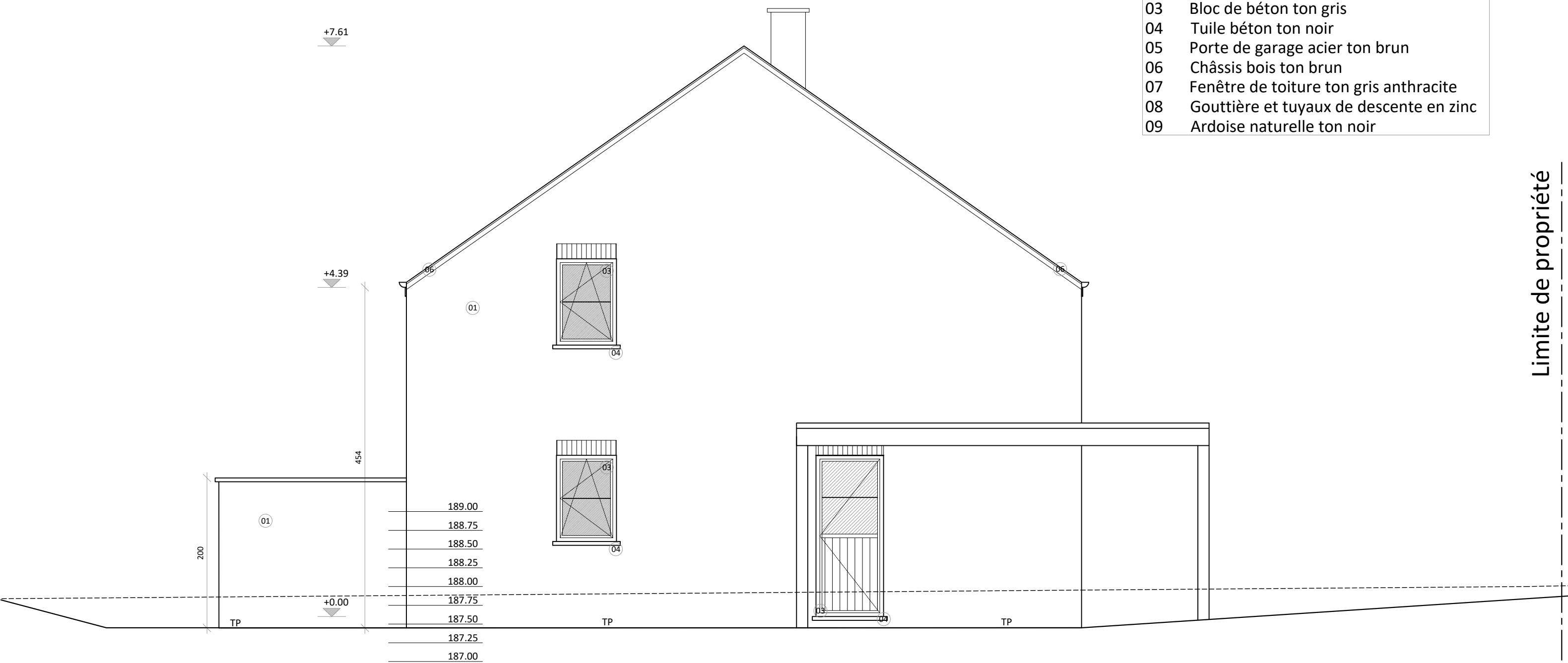

MAISON 2

Mr Thibault DELIRE	STADE :	ECHELLE :	DATE :	20/23
Construction de trois habitations	PU	1/50 en A3	22 08 2019	



Liste des matériaux :

- 01 Brique de parement ton rouge
- 02 Pierre calcaire ton gris
- 03 Bloc de béton ton gris
- 04 Tuile béton ton noir
- 05 Porte de garage acier ton brun
- 06 Châssis bois ton brun
- 07 Fenêtre de toiture ton gris anthracite
- 08 Gouttière et tuyaux de descente en zinc
- 09 Ardoise naturelle ton noir

Limite de propriété

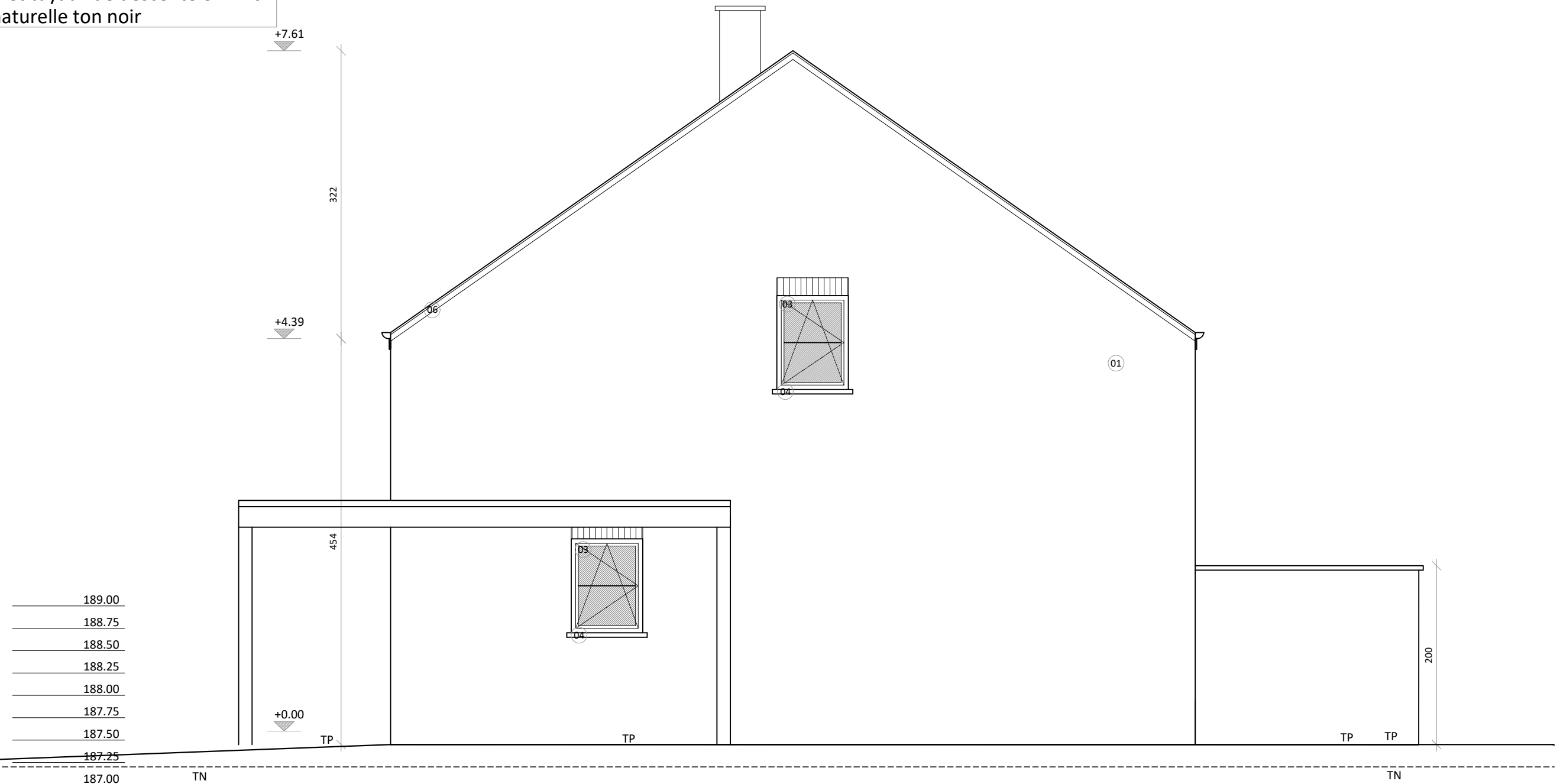

MAISON 3

Mr Thibault DELIRE	STADE :	ECHELLE :	DATE :	21/23
Construction de trois habitations	PU	1/50 en A3	22 08 2019	



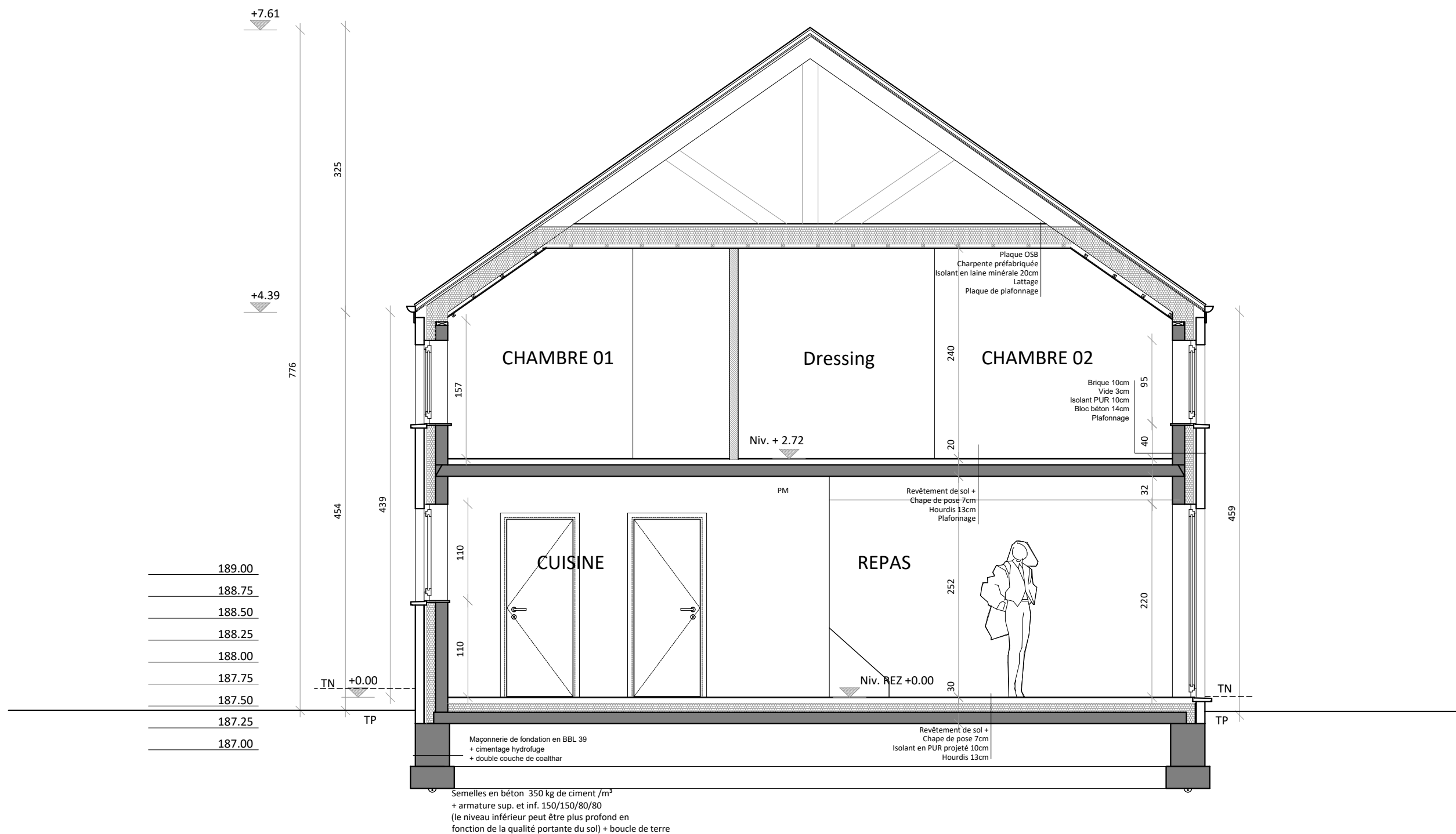

MAISON 2

Mr Thibault DELIRE	STADE :	ECHELLE :	DATE :	22/23
Construction de trois habitations	PU	1/50 en A3	22 08 2019	



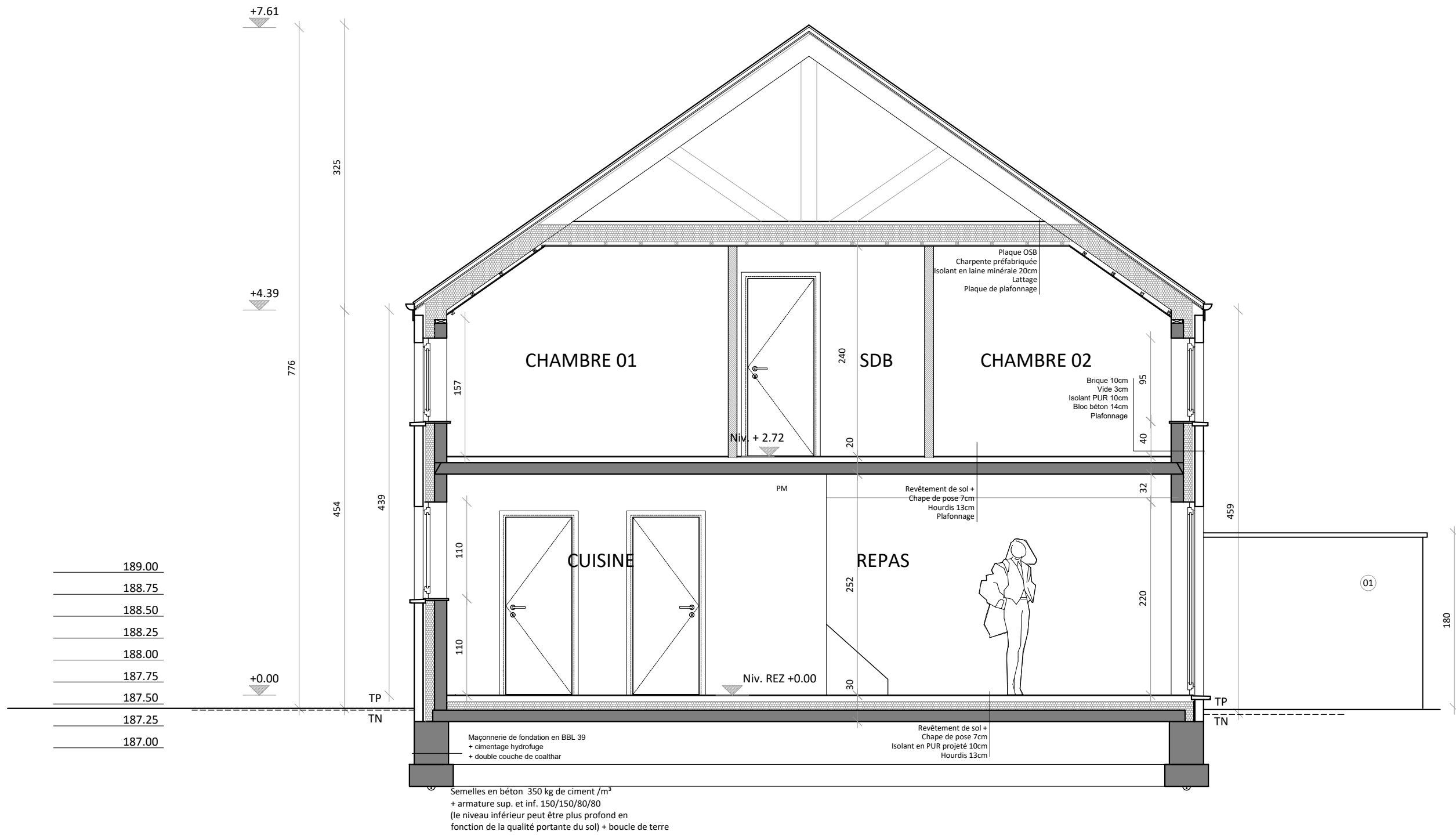

MAISON 3

Mr Thibault DELIRE	STADE :	ECHELLE :	DATE :	23/23
Construction de trois habitations	PU	1/50 en A3	22 08 2019	

