

Ville de BEAURAING - 7ème Division BARONVILLE

PLAN DE DIVISION d'un terrain,

situé Rue de Dinant,

et appartenant à Madame Brigitte SIMUS.

Sous Lot 1 et repris sous liseré jaune au plan ci-contre:
Terrain cadastré ou ayant été cadastré Section B 106 A partie,
d'une contenance mesurée de 5a 68ca,
et dont la vente est projetée.

Sous Lot 2 et repris sous liseré cyan au plan ci-contre:
Terrain cadastré Section B 106 A partie,
d'une contenance mesurée de 2a 87ca,
et dont la vente est projetée.

Sous Lot 3 et repris sous liseré vert au plan ci-contre:
Terrain cadastré Section B 106 A partie,
d'une contenance mesurée de 2a 86ca,
et dont la vente est projetée.

Plan de Situation
Echelle: 1 / 1000

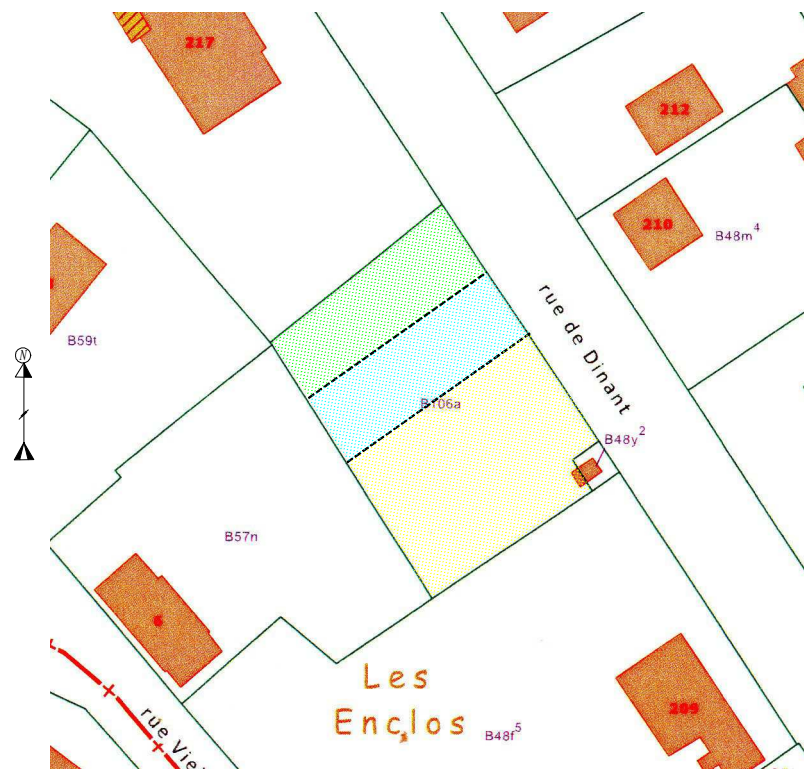

Levé par la SPRL GEOFAMENNE
Dressé par ROUSSEAU Damien,
Géomètre-expert, assermenté par le Tribunal
de Première Instance de Dinant le 06.09.2001
inscrit au tableau des géomètres-experts sous
le numéro GEO 04/0028
N°BCE 0436989552

Baronville, le 15.11.2019

SPRL GEOFAMENNE
Rue de la Genette 32
5570 BEAURAING
Tél: 082/712454
Fax: 082/712468

E-mail: geometre@geofamenne.be

Dossier 7829.11.19

Note:
Limites rétablies suivant le plan dressé par le
géomètre D. ROUSSEAU du 09.10.2014, de la
documentation cadastrale et de la situation
des lieux.

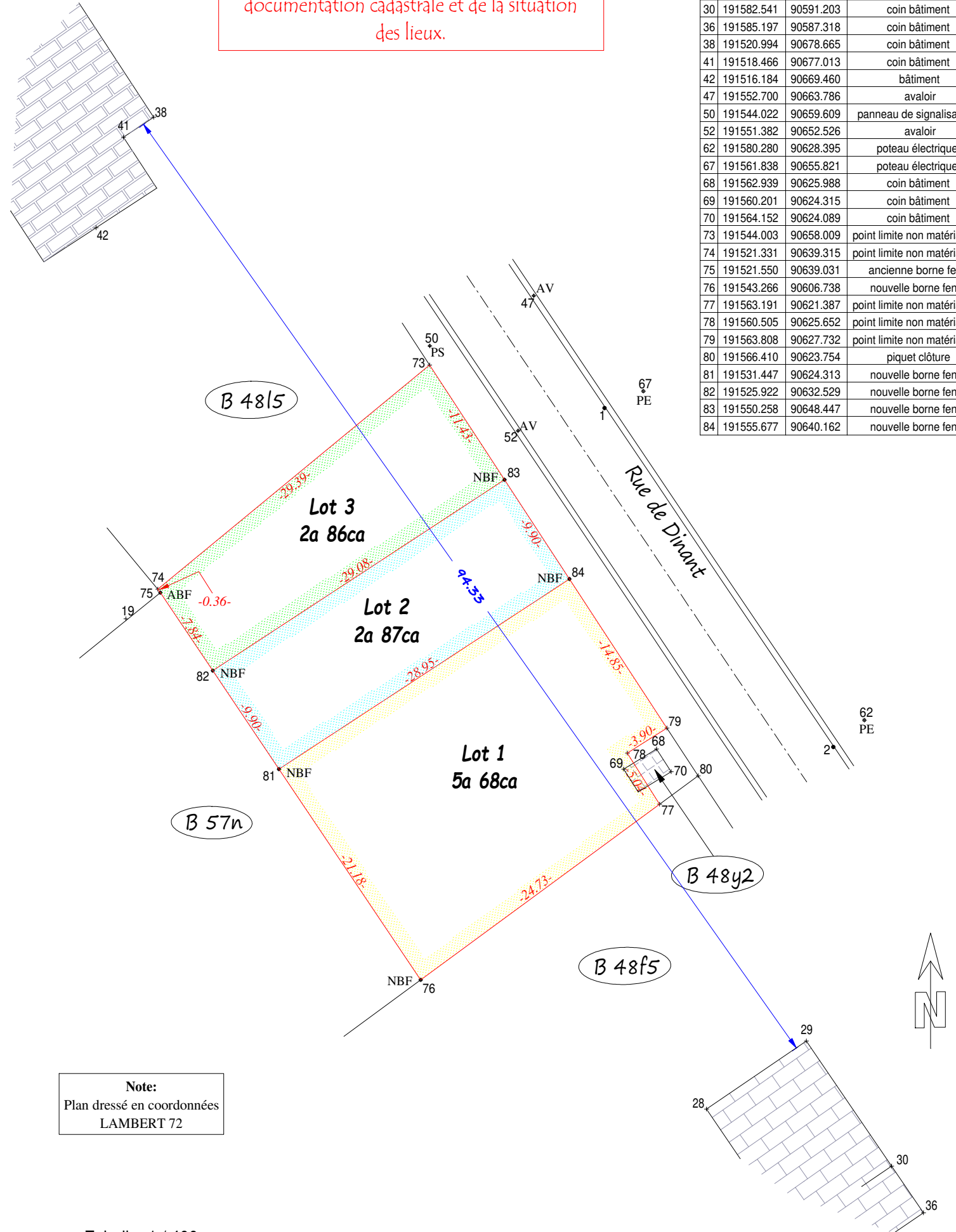

N°	X	Y	Légende
1	191558.610	90654.415	clou
2	191577.695	90626.149	clou
28	191567.108	90595.968	coin bâtiment
29	191575.442	90601.640	coin bâtiment
30	191582.541	90591.203	coin bâtiment
36	191585.197	90587.318	coin bâtiment
38	191520.994	90678.665	coin bâtiment
41	191518.466	90677.013	coin bâtiment
42	191516.184	90669.460	bâtiment
47	191552.700	90663.786	avaloir
50	191544.022	90659.609	panneau de signalisation
52	191551.382	90652.526	avaloir
62	191580.280	90628.395	poteau électrique
67	191561.838	90655.821	poteau électrique
68	191562.939	90625.988	coin bâtiment
69	191560.201	90624.315	coin bâtiment
70	191564.152	90624.089	coin bâtiment
73	191544.003	90658.009	point limite non matérialisé
74	191521.331	90639.315	point limite non matérialisé
75	191521.550	90639.031	ancienne borne feno
76	191543.266	90606.738	nouvelle borne feno
77	191563.191	90621.387	point limite non matérialisé
78	191560.505	90625.652	point limite non matérialisé
79	191563.808	90627.732	point limite non matérialisé
80	191566.410	90623.754	piquet clôture
81	191531.447	90624.313	nouvelle borne feno
82	191525.922	90632.529	nouvelle borne feno
83	191550.258	90648.447	nouvelle borne feno
84	191555.677	90640.162	nouvelle borne feno

Note:
Plan dressé en coordonnées
LAMBERT 72

Echelle: 1 / 400